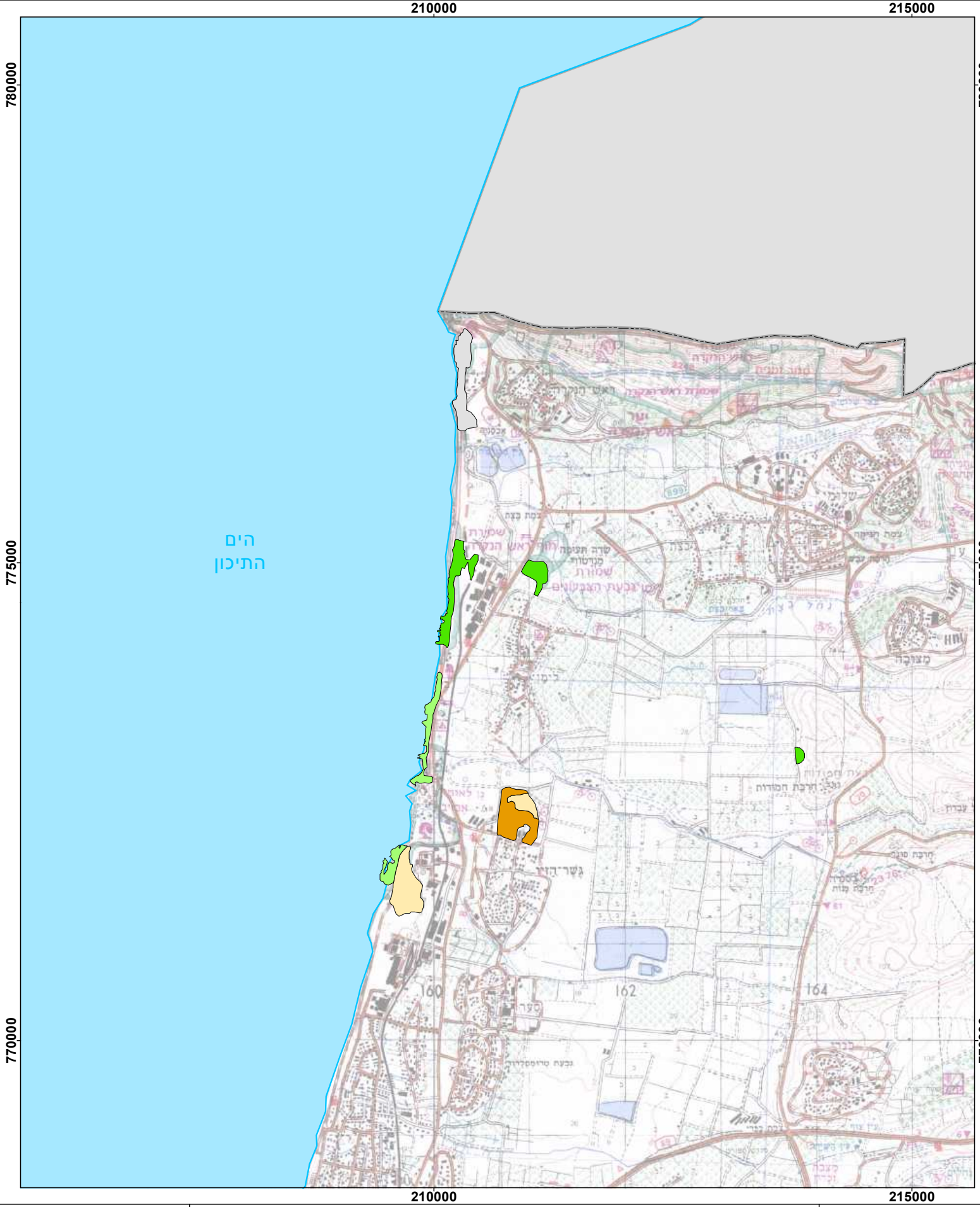

כורכרים

שמושי קרקע

גיליון 1

צומח טבעי

חשוף או צומח דליל

חקלאות נטושה

מחפורות ומחצבות / שטח מיושר

לא סווג

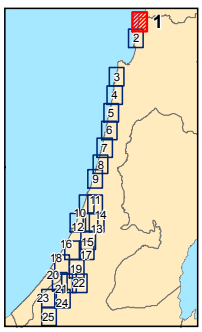

N

1:50,000

0 1

ק"מ

מכון דש"א-רמות של אפ"ל

המפה הופקה ביחידת הממ"ג, מכון דש"א
רח' הנגב 2, תל-אביב, 66186
טל':03-6388698 פקס: 03-6390580
gis1@spni.org.il | www.deshe.org.il
תאריך הפקת המפה: 27/09/2012

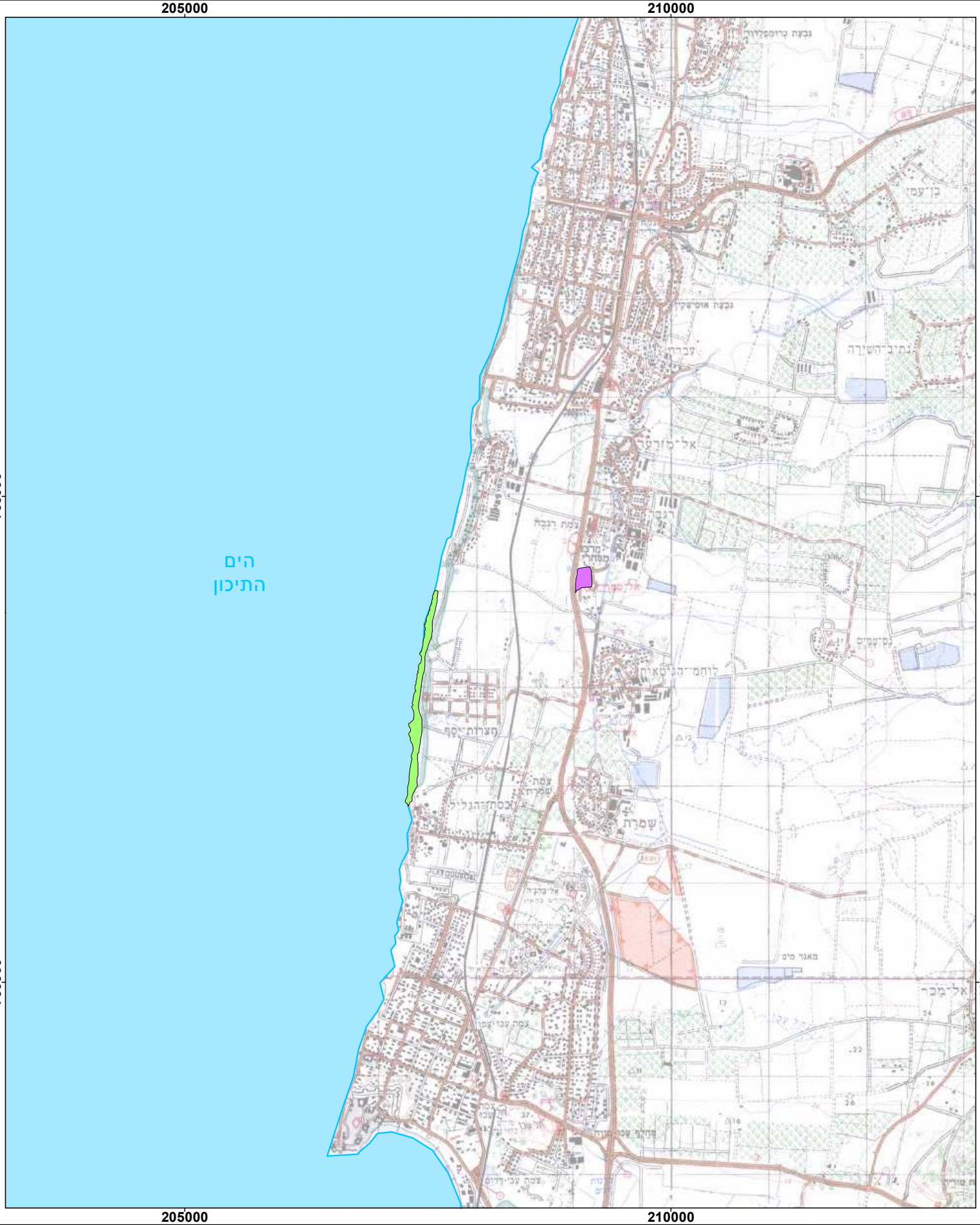

חשוף או צומח דליל

עתיקות

כורכרים

שמושי קרקע

גיליון 2

1:50,000

0 1 ק"מ

N

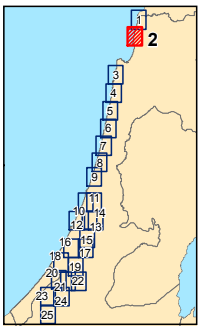

מכון דש"א-רמות של ארץ

המפה הופקה ביחידת הממ"ג, מכון דש"א
רח' הנגב 2, תל-אביב, 66186
טל':03-6388698 פקס: 03-6390580
gis1@spni.org.il | www.deshe.org.il
תאריך הפקת המפה: 27/09/2012

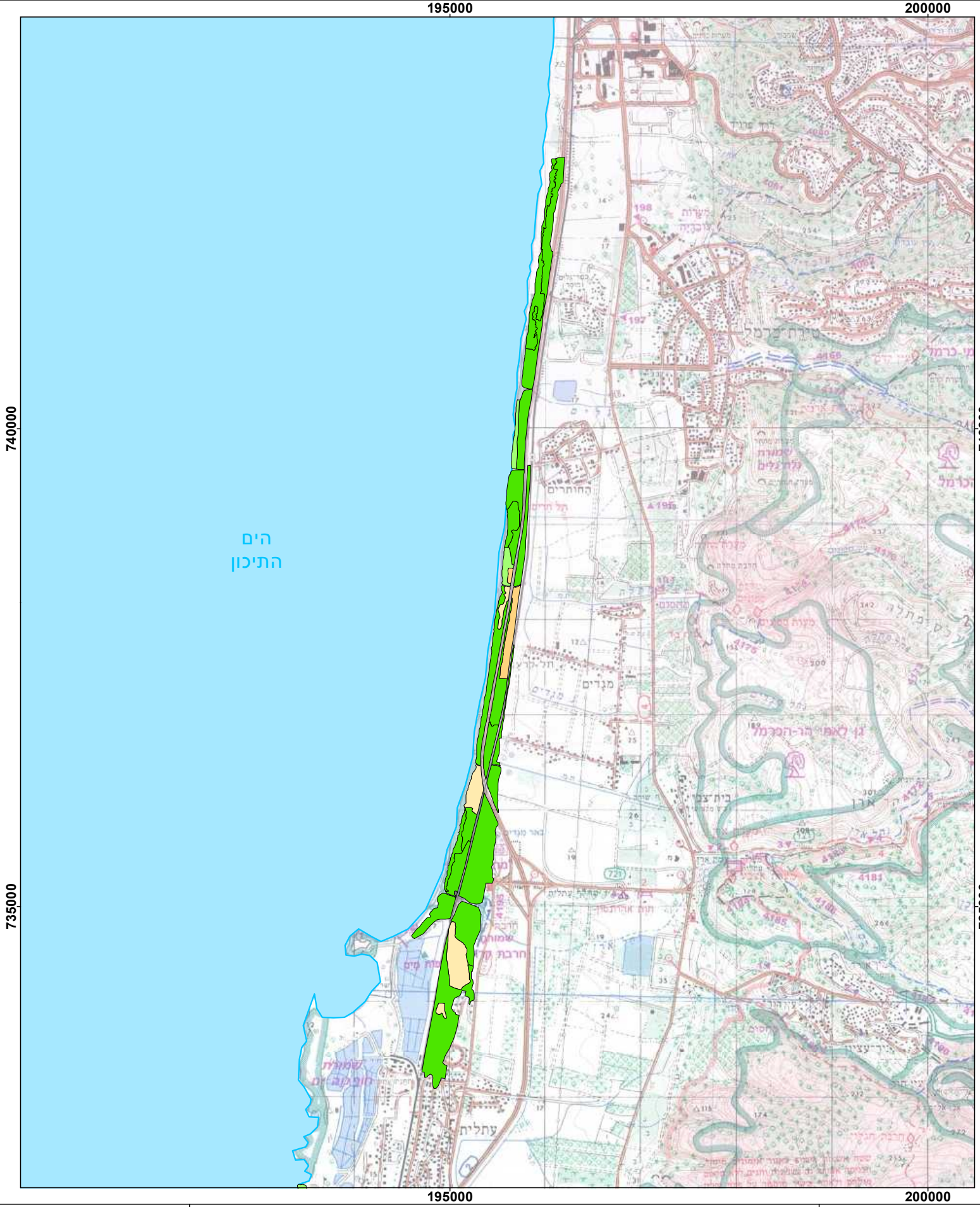

כורכרים

שמושי קרקע

גיליון 3

- צומח טבעי
- חשוף או צומח דליל
- מחפורת עם צומח טבעי
- מחפורות ומחצבות / שטח מיושר
- בינוי

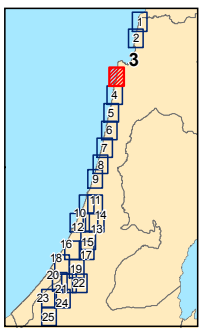

N

1:50,000

0 1

ק"מ

מכון דש"א-רמות של ארץ

המפה הופקה ביחידת הממ"ג, מכון דש"א
רח' הנגב 2, תל-אביב, 66186
טל':03-6388698 פקס: 03-6390580
gis1@spni.org.il | www.deshe.org.il
תאריך הפקת המפה: 27/09/2012

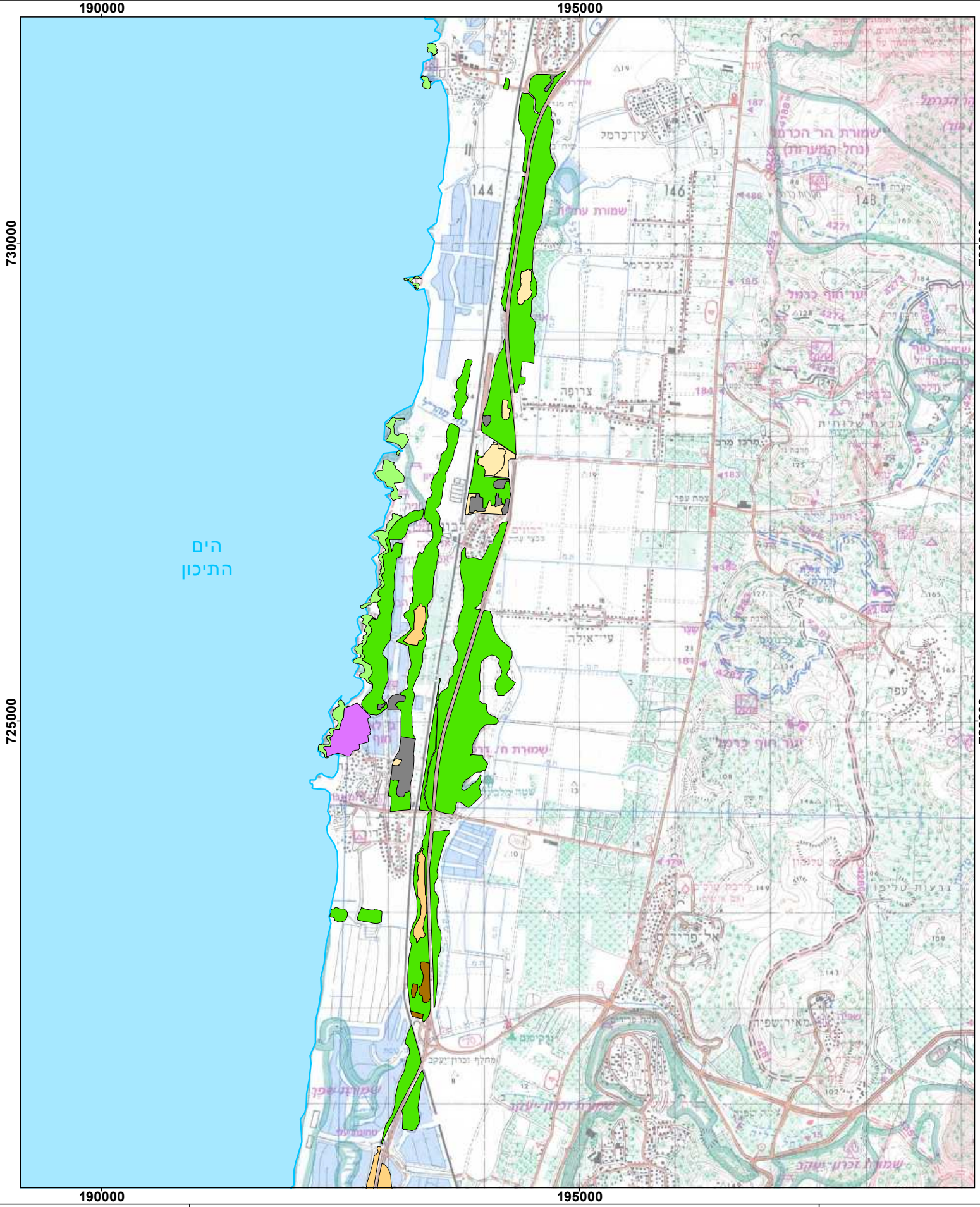

כורכרים

שמושי קרקע

גיליון 4

- צומח טבעי
- חשוף או צומח דליל
- מחפורת עם צומח טבעי
- חקלאות
- מחפורות ומחצבות / שטח מיושר
- עתיקות
- בינוי

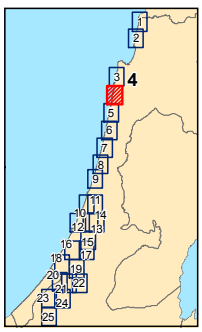

N

1:50,000

0 1 ק"מ

מכון דש"א-רמות של ארץ

המפה הופקה ביחידת הממ"ג, מכון דש"א
רח' הנגב 2, תל-אביב, 66186
טל':03-6388698 פקס: 03-6390580
gis1@spni.org.il | www.deshe.org.il
תאריך הפקת המפה: 27/09/2012

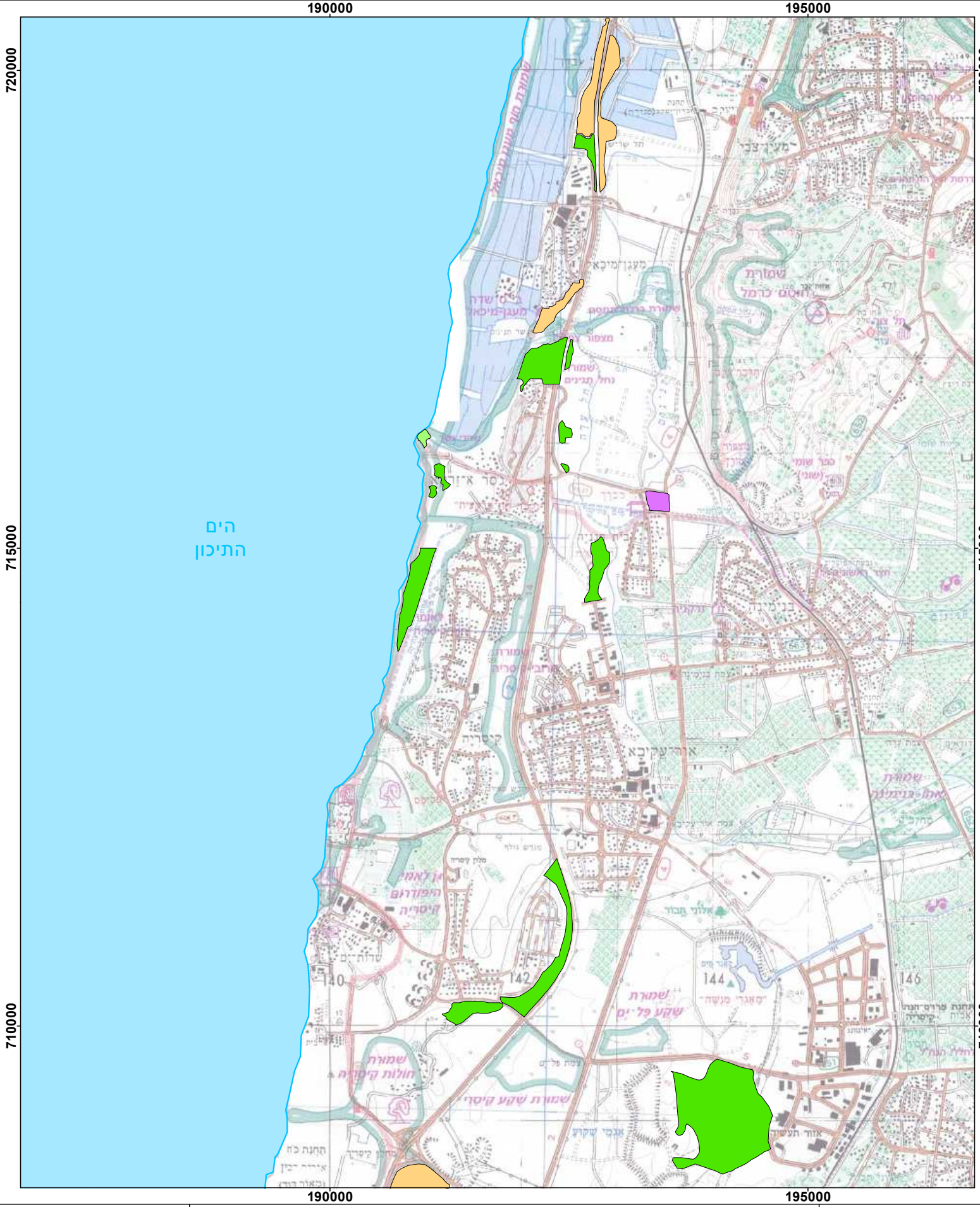

כורכרים

שמושי קרקע

גיליון 5

צומח טבעי

חשוף או צומח דליל

מחפורת עם צומח טבעי

עתיקות

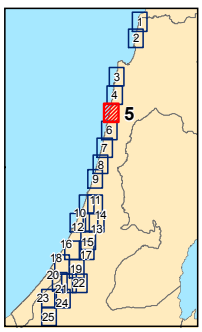

N

1:50,000

0 1

ק"מ

מכון דש"א-רמות של ארץ

המפה הופקה ביחידת הממ"ג, מכון דש"א
רח' הנגב 2, תל-אביב, 66186
טל':03-6388698 פקס: 03-6390580
gis1@spni.org.il | www.deshe.org.il
תאריך הפקת המפה: 27/09/2012

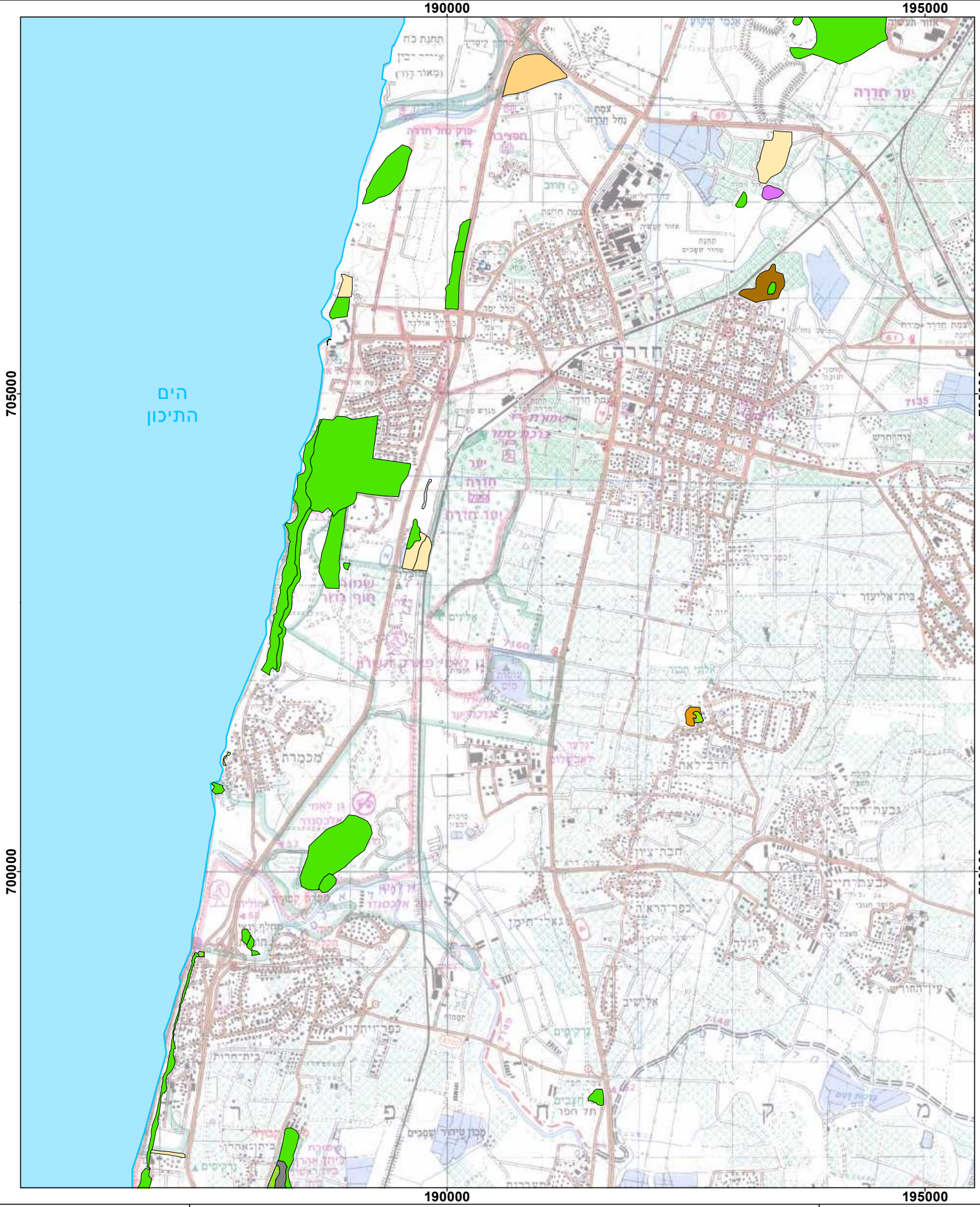

כורכרים

שמושי קרקע

גיליון 6

- צומח טבעי
- חשוף או צומח דליל
- מחפורת עם צומח טבעי
- נטע אדם
- חקלאות נטושה
- חקלאות
- מחפורות ומחצבות / שטח מיושר
- עתיקות
- בינוי
- לא סווג

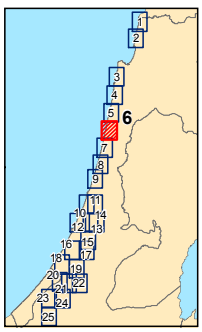

N

1:50,000

0 1 ק"מ

מכון דש"א-רמות של ארץ

המפה הופקה ביחידת הממ"ג, מכון דש"א
רח' הנגב 2, תל-אביב, 66186
טל':03-6388698 פקס: 03-6390580
gis1@spni.org.il | www.deshe.org.il
תאריך הפקת המפה: 27/09/2012

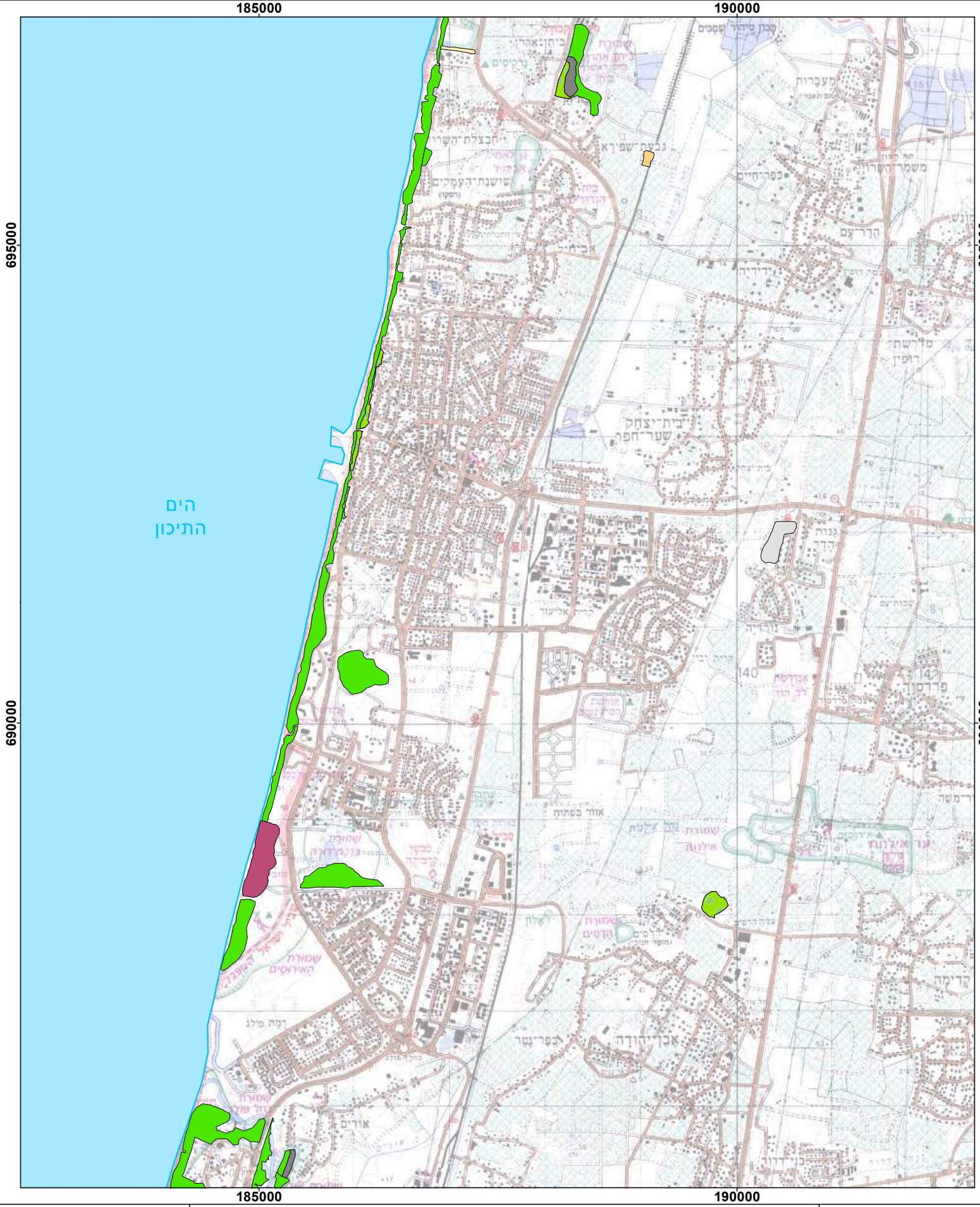

כורכרים

שמושי קרקע

גיליון 7

- צומח טבעי
- מחפורת עם צומח טבעי
- נטע אדם
- מחפורות ומחצבות / שטח מיושר
- מזבלה
- בינוי
- לא סווג

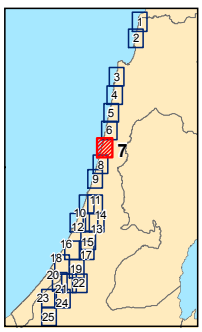

N

1:50,000

0 1 ק"מ

מכון דש"א-רמות של ארץ

המפה הופקה ביחידת הממ"ג, מכון דש"א
רח' הנגב 2, תל-אביב, 66186
טל':03-6388698 פקס: 03-6390580
gis1@spni.org.il | www.deshe.org.il
תאריך הפקת המפה: 27/09/2012

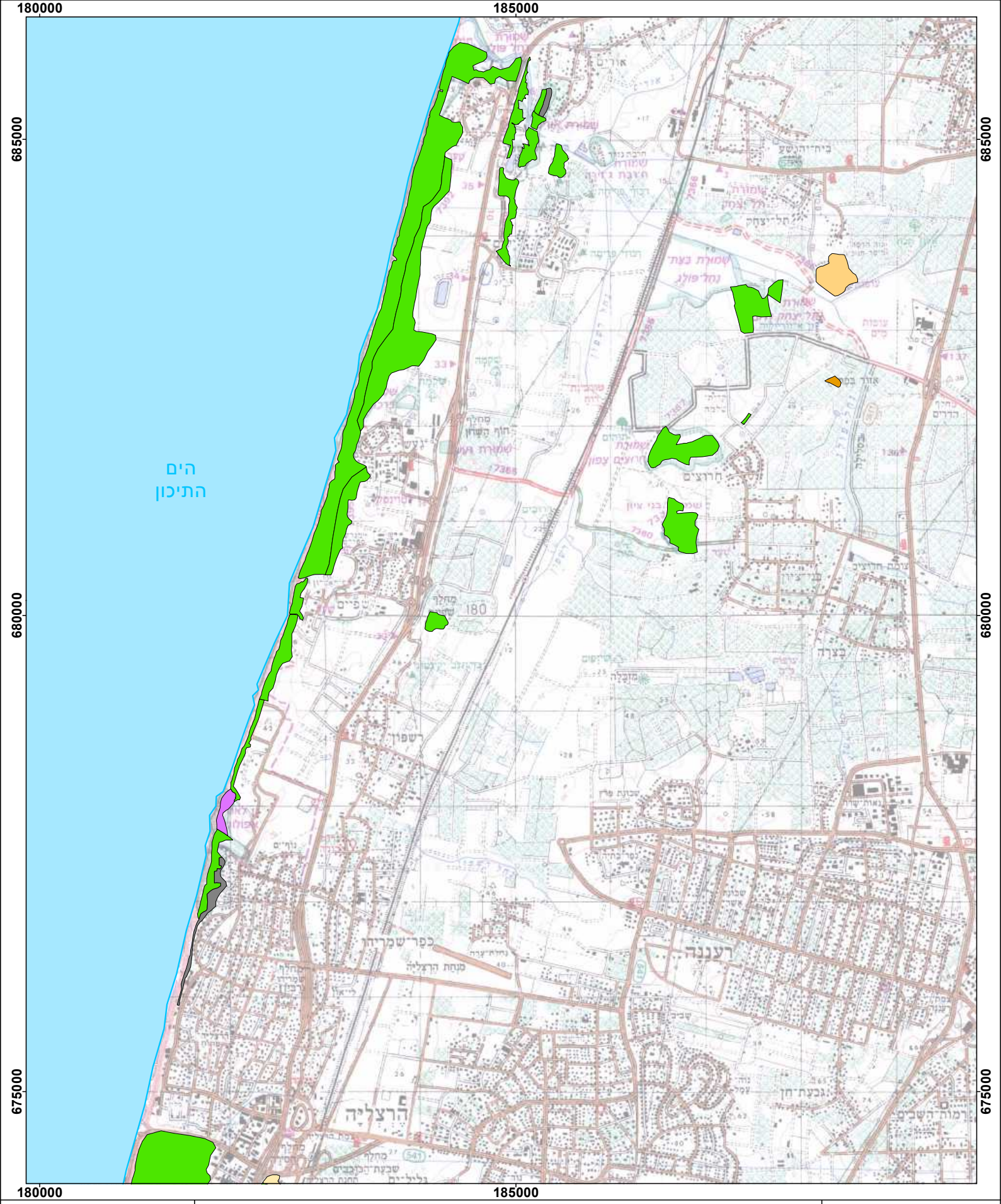

כורכרים

שמושי קרקע

גיליון 8

- צומח טבעי
- מחפורת עם צומח טבעי
- חקלאות נטושה
- מחפורות ומחצבות / שטח מיושר
- עתיקות
- בינוי

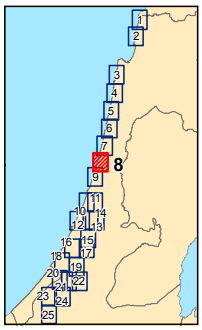

N

1:50,000

0 1 ק"מ

מכון דש"א-רמות של ארץ

המפה הופקה ביחידת הממ"ג, מכון דש"א
רח' הנגב 2, תל-אביב, 66186
טל':03-6388698 פקס: 03-6390580
gis1@spni.org.il | www.deshe.org.il
תאריך הפקת המפה: 27/09/2012

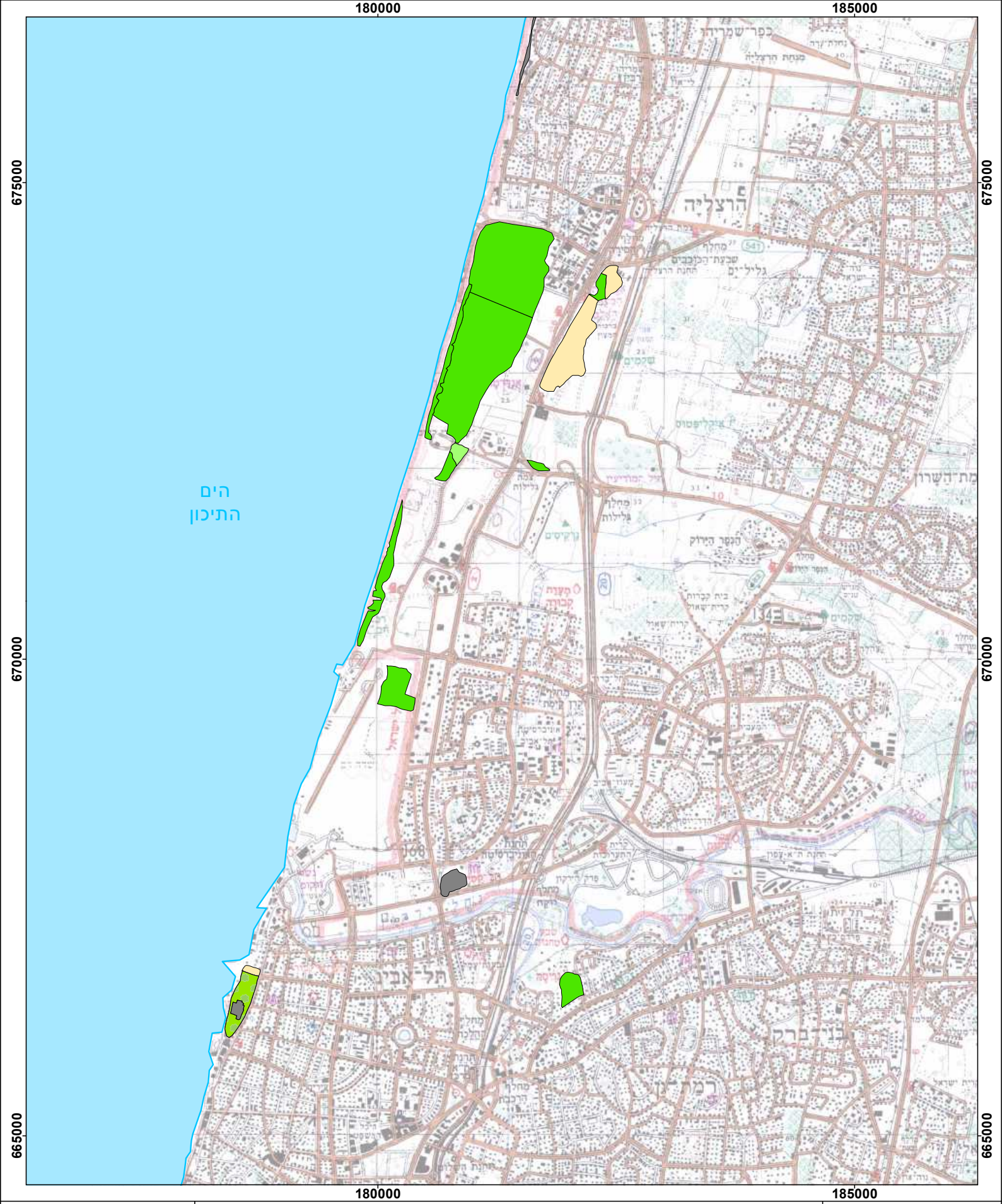

כורכרים

שמושי קרקע

גיליון 9

- צומח טבעי
- חשוף או צומח דליל
- נטע אדם
- מחפורות ומחצבות / שטח מיושר
- בינוי

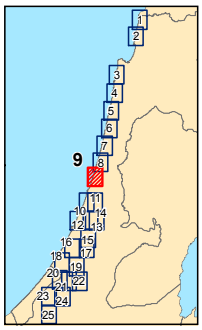

N

1:50,000

0 1 ק"מ

מכון דש"א-רמות של ארץ

המפה הופקה ביחידת הממ"ג, מכון דש"א
רח' הנגב 2, תל-אביב, 66186
טל':03-6388698 פקס: 03-6390580
gis1@spni.org.il | www.deshe.org.il
תאריך הפקת המפה: 27/09/2012

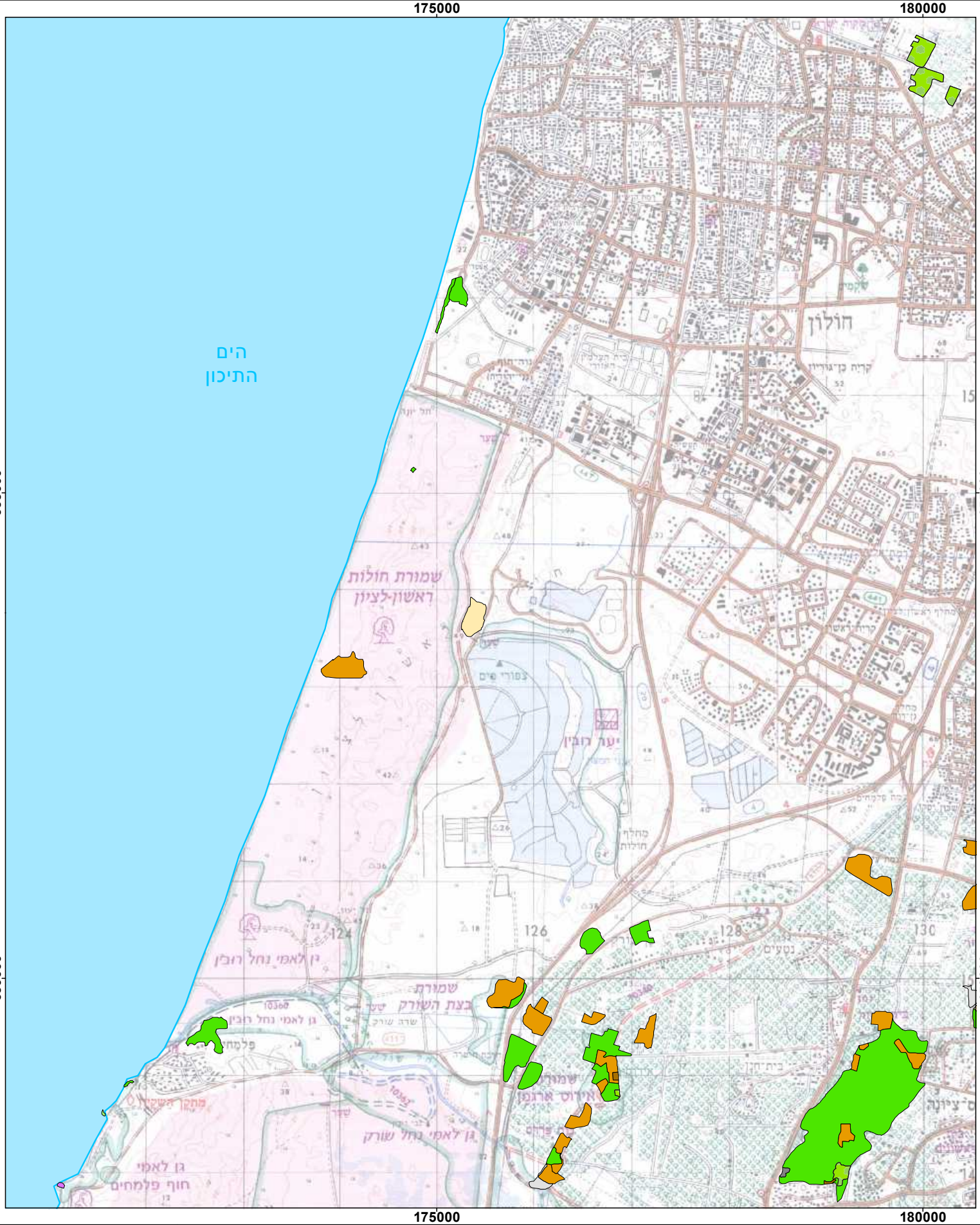

כורכרים

שמושי קרקע

גיליון 10

- צומח טבעי
- חשוף או צומח דליל
- נטע אדם
- חקלאות נטושה
- חקלאות
- מחפורות ומחצבות / שטח מיושר
- עתיקות
- בינוי
- לא סווג

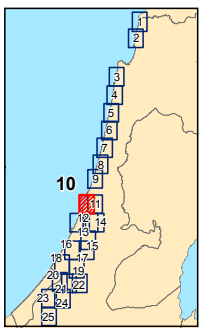

N

1:50,000

0 1 ק"מ

מכון דש"א-רמות של ארץ

המפה הופקה ביחידת הממ"ג, מכון דש"א
רח' הנגב 2, תל-אביב, 66186
טל':03-6388698 פקס: 03-6390580
gis1@spni.org.il | www.deshe.org.il
תאריך הפקת המפה: 27/09/2012

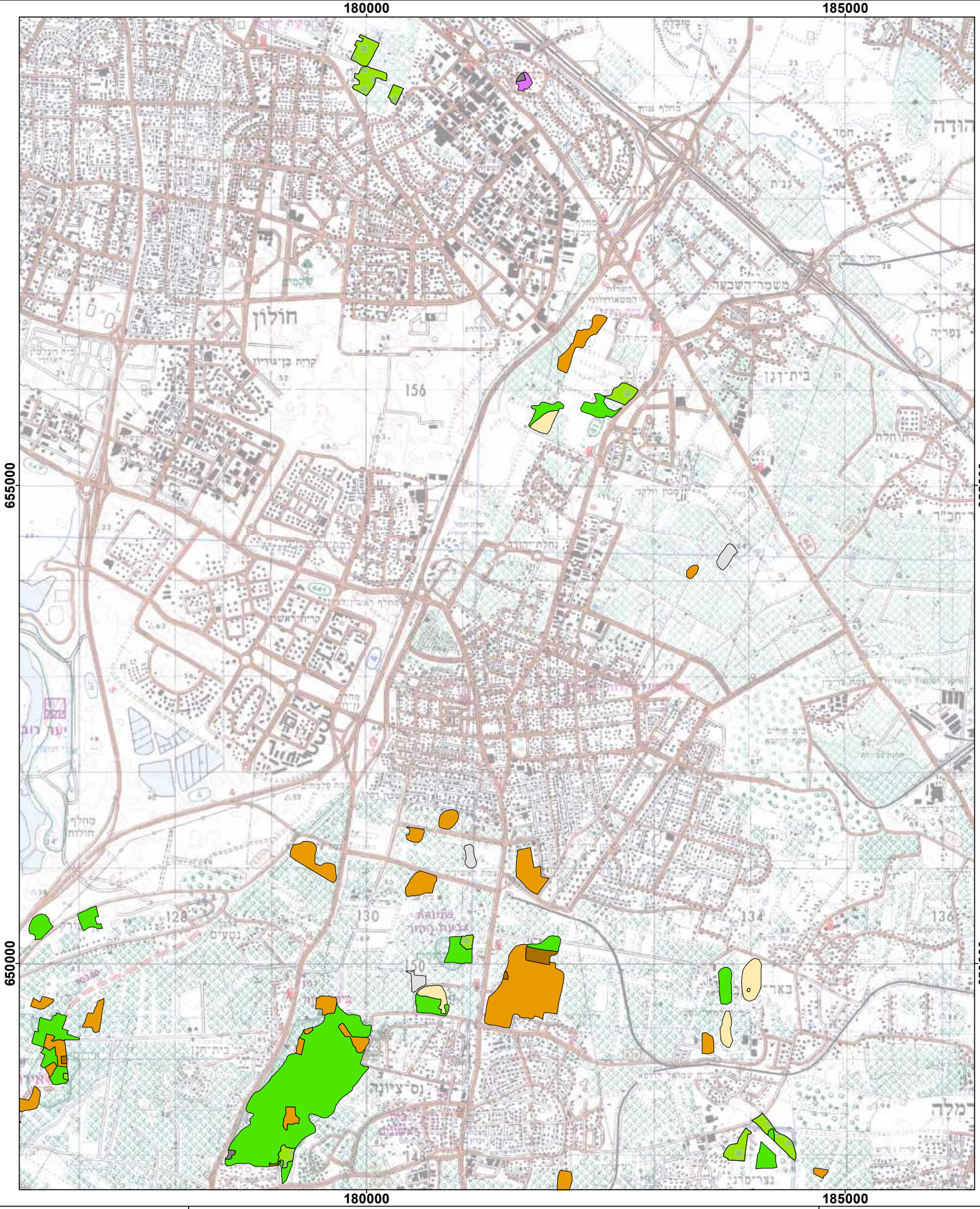

כורכרים

שמושי קרקע

גיליון 11

- צומח טבעי
- נטע אדם
- חקלאות נטושה
- חקלאות
- מחפורות ומחצבות / שטח מיושר
- עתיקות
- בינוי
- לא סווג

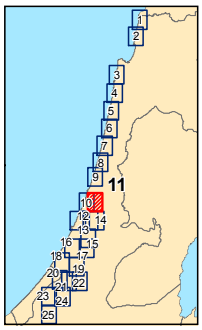

N

1:50,000

0 1 ק"מ

מכון דש"א-רמות של ארץ

המפה הופקה ביחידת הממ"ג, מכון דש"א
רח' הנגב 2, תל-אביב, 66186
טל':03-6388698 פקס: 03-6390580
gis1@spni.org.il | www.deshe.org.il
תאריך הפקת המפה: 27/09/2012

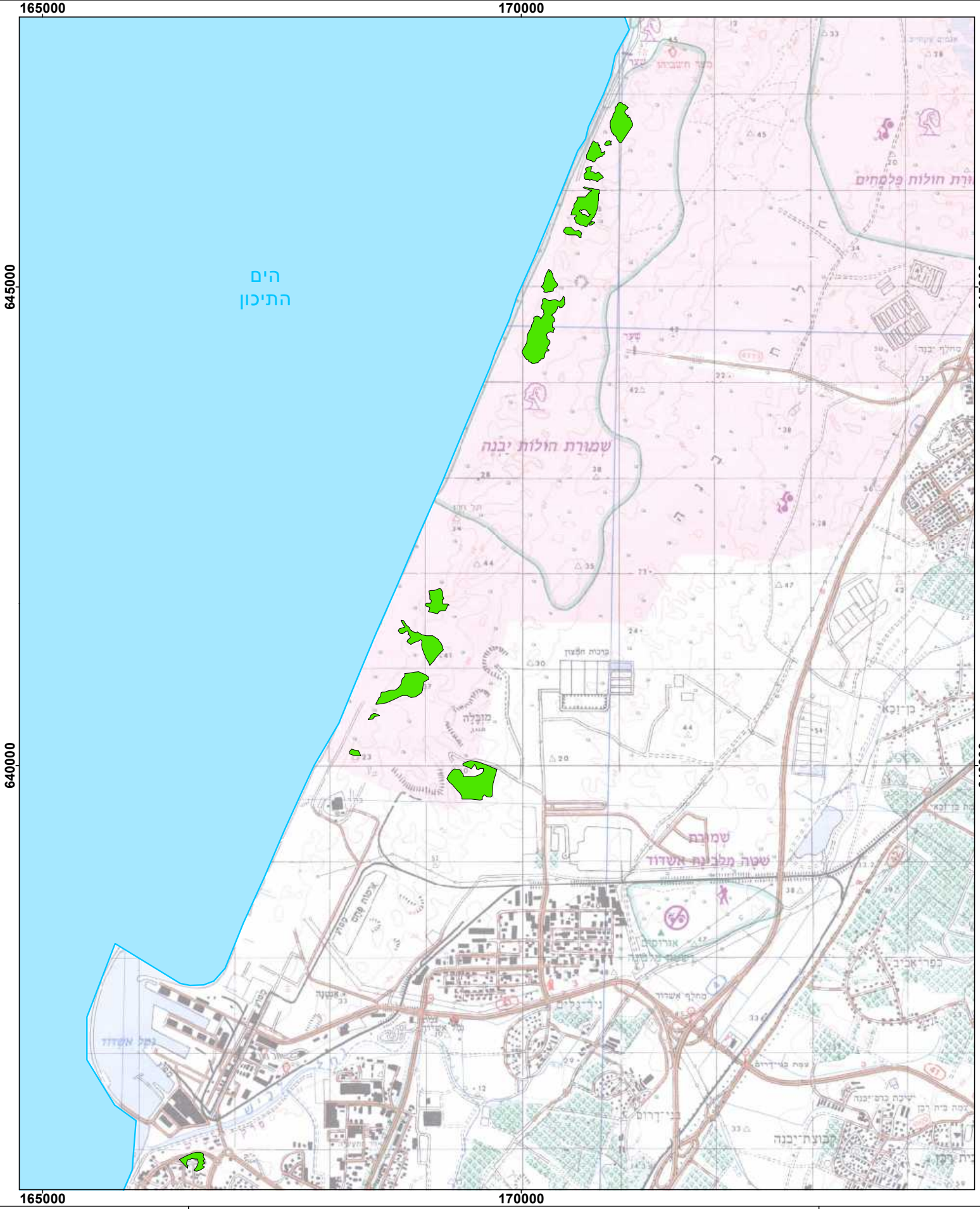

מכון דש"א-המחקר של ארץ

המפה הופקה ביחידת הממ"ג, מכון דש"א
רח' הנגב 2, תל-אביב, 66186
טל':03-6388698 פקס: 03-6390580
gis1@spni.org.il | www.deshe.org.il
תאריך הפקת המפה: 27/09/2012

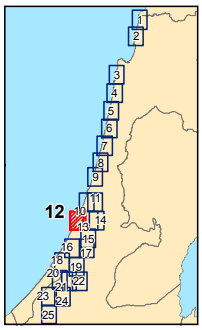

צומח טבעי

כורכרים

שמושי קרקע

גיליון 12

N

1:50,000

0 1

ק"מ

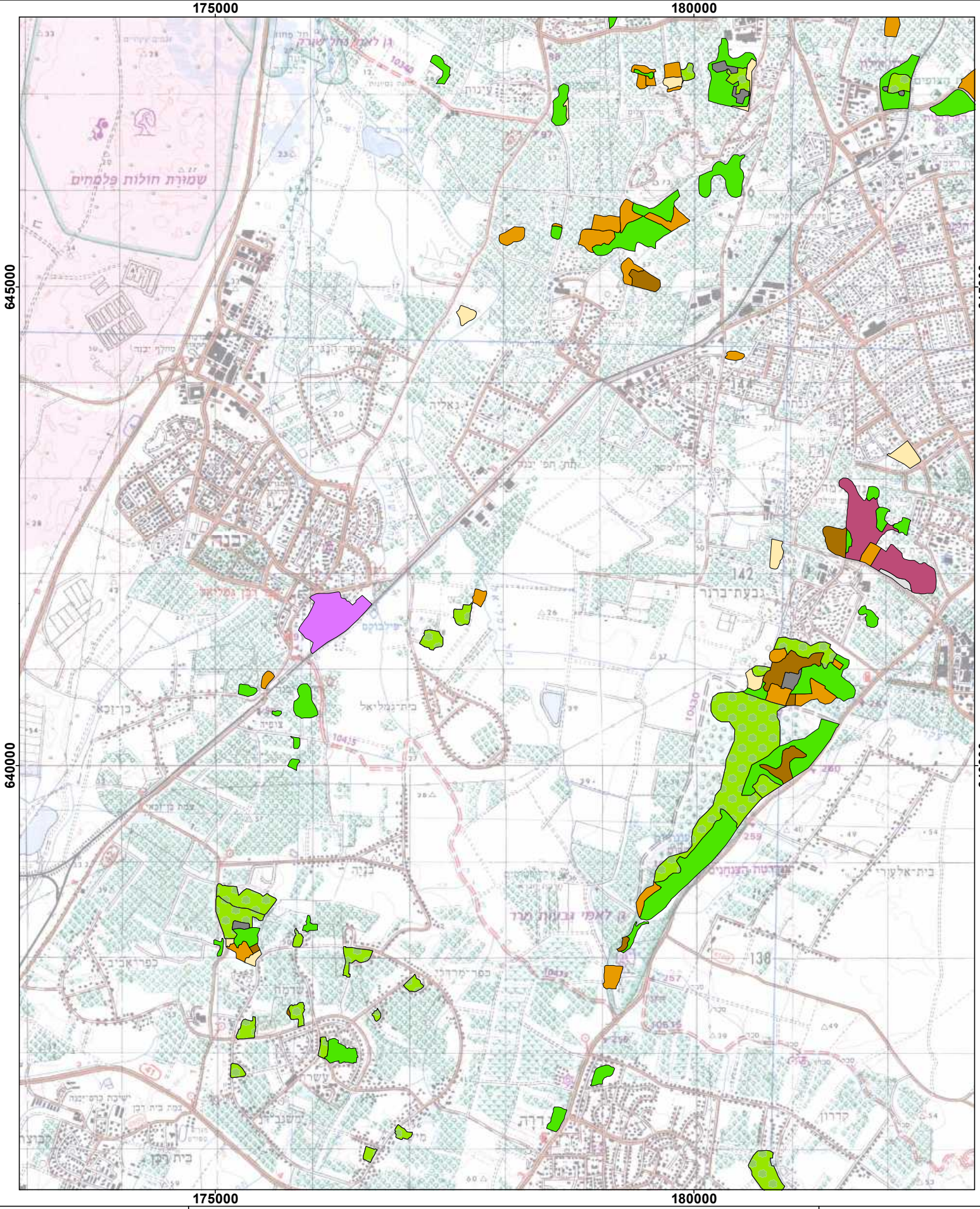

כורכרים

שמושי קרקע

גיליון 13

- צומח טבעי
- נטע אדם
- חקלאות נטושה
- חקלאות
- מחפורות ומחצבות / שטח מיושר
- עתיקות
- מזבלה
- בינוי
- לא סווג

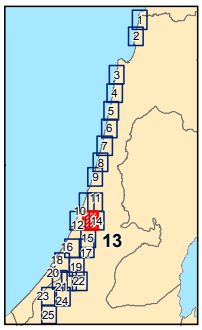

N

1:50,000

0 1 ק"מ

מכון דש"א-רמות של ארץ

המפה הופקה ביחידת הממ"ג, מכון דש"א
רח' הנגב 2, תל-אביב, 66186
טל':03-6388698 פקס: 03-6390580
gis1@spni.org.il | www.deshe.org.il
תאריך הפקת המפה: 27/09/2012

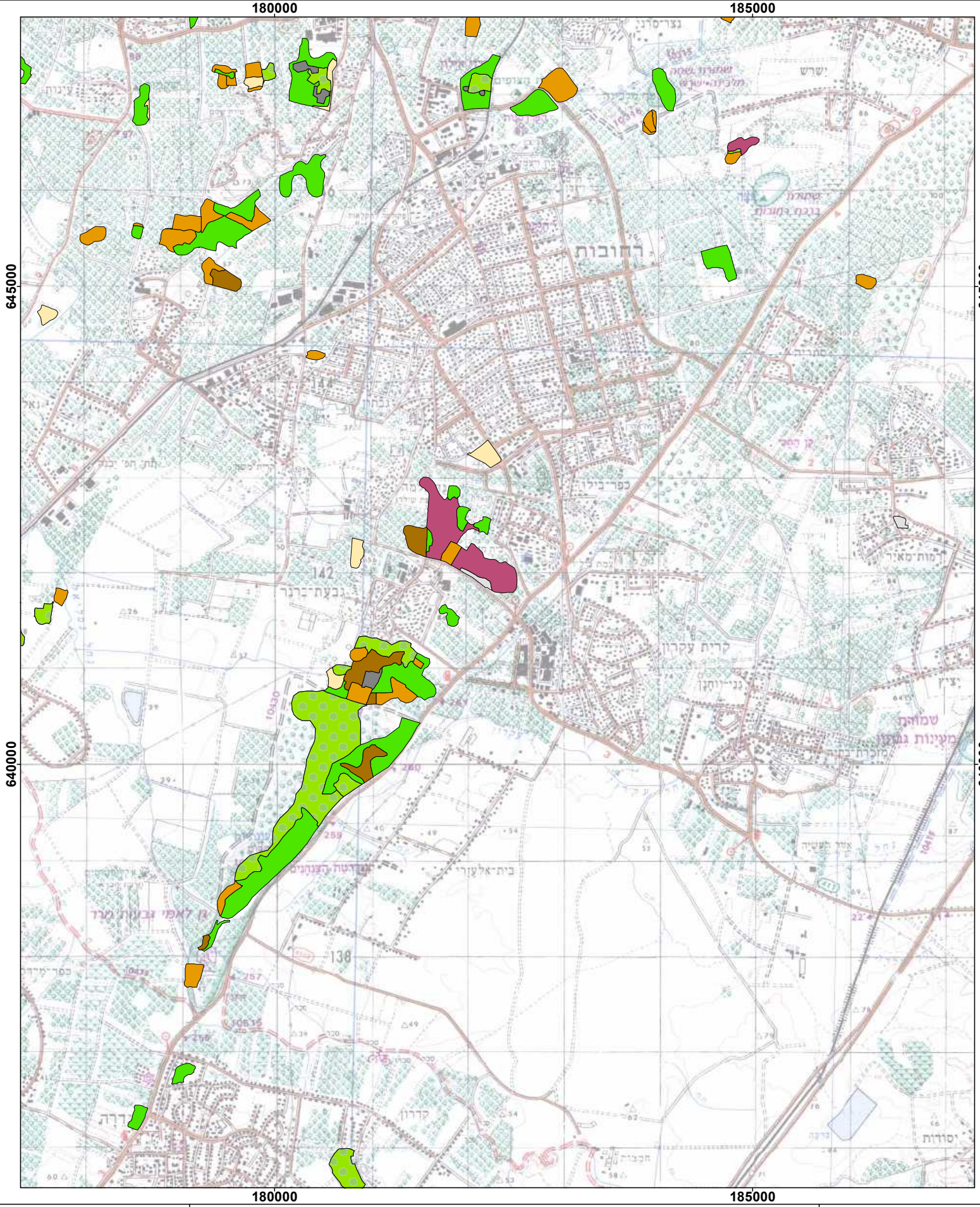

כורכרים

שמושי קרקע

גיליון 14

- צומח טבעי
- נטע אדם
- חקלאות נטושה
- חקלאות
- מחפורות ומחצבות / שטח מיושר
- מזבלה
- בינוי
- לא סווג

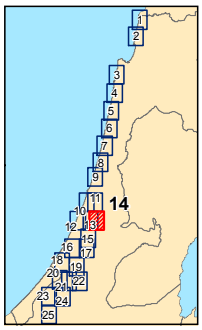

N

1:50,000

0 1 ק"מ

מכון דש"א-רמות של ארץ

המפה הופקה ביחידת הממ"ג, מכון דש"א
רח' הנגב 2, תל-אביב, 66186
טל':03-6388698 פקס: 03-6390580
gis1@spni.org.il | www.deshe.org.il
תאריך הפקת המפה: 27/09/2012

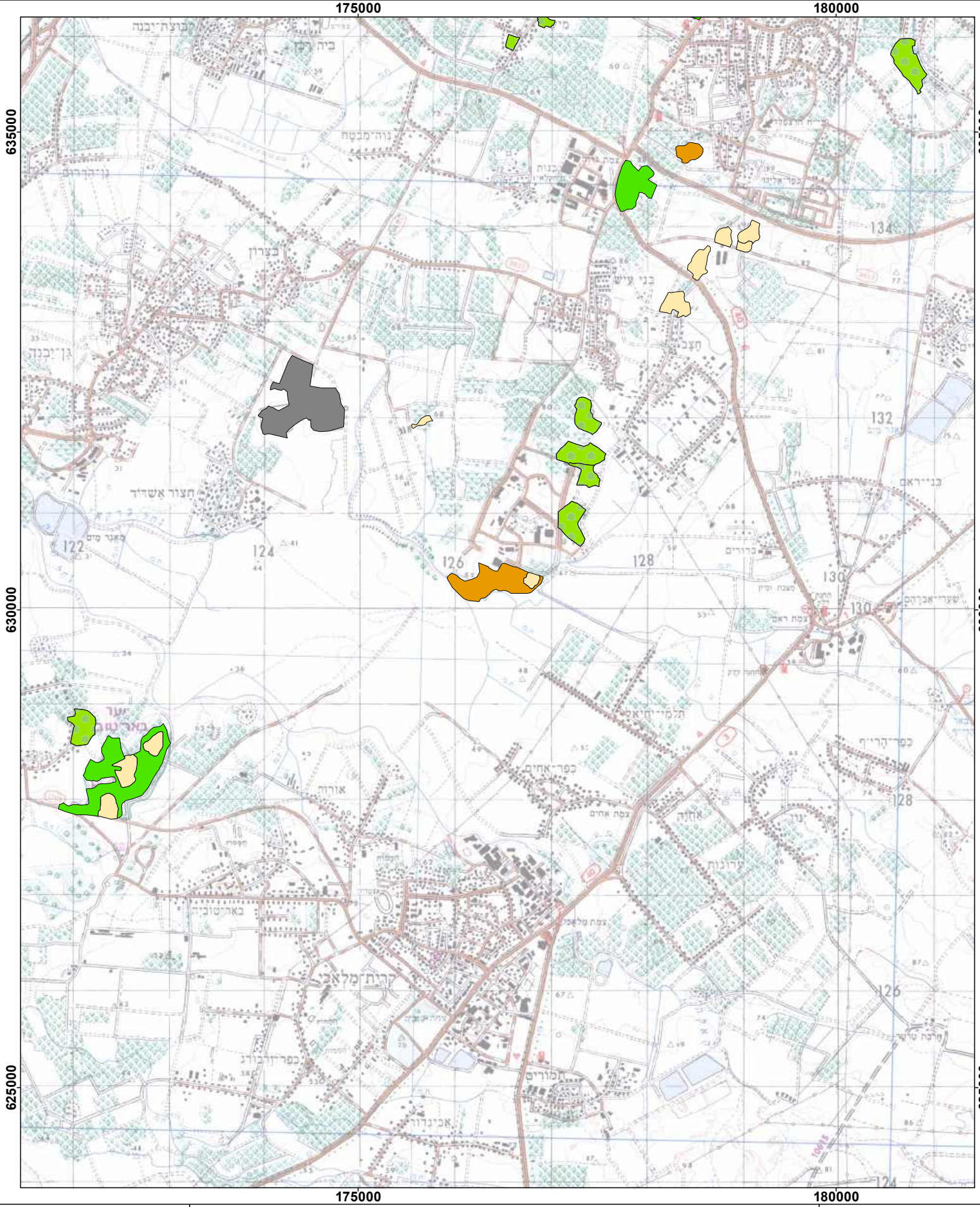

מחפורות ומחצבות / שטח מיושר

בינוי

צומח טבעי

נטע אדם

חקלאות נטושה

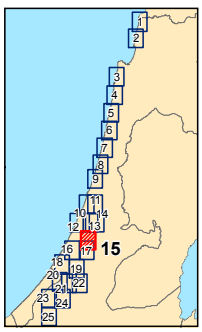

מכון דש"א-רמות של ארץ

המפה הופקה ביחידת הממ"ג, מכון דש"א
רח' הנגב 2, תל-אביב, 66186
טל':03-6388698 פקס: 03-6390580
gis1@spni.org.il | www.deshe.org.il
תאריך הפקת המפה: 27/09/2012

כורכרים

שמושי קרקע

גיליון 15

N

1:50,000

0 1

ק"מ

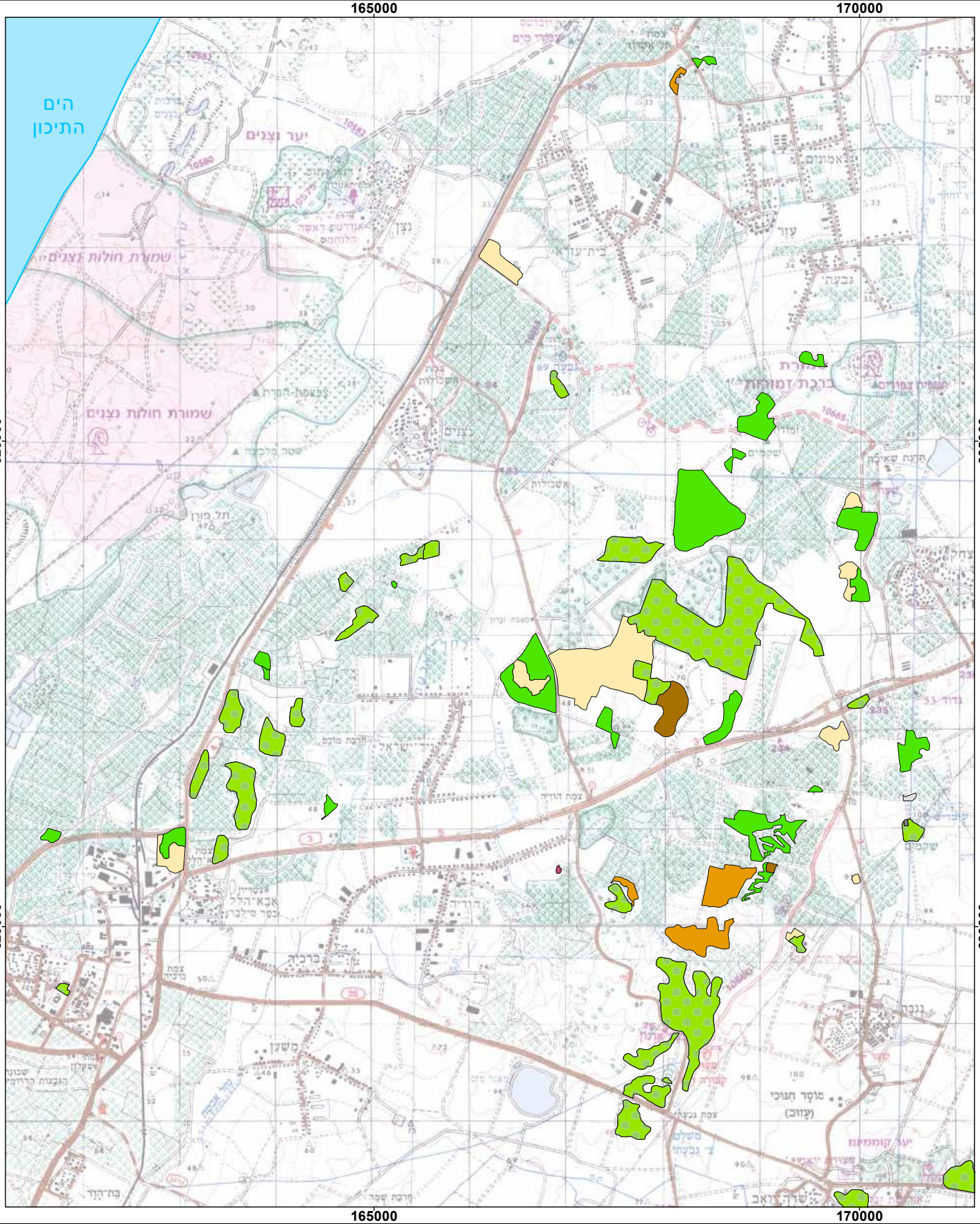

כורכרים

שמושי קרקע

גיליון 16

- צומח טבעי
- נטע אדם
- חקלאות נטושה
- חקלאות
- מחפורות ומחצבות / שטח מיושר
- מזבלה
- בינוי
- לא סווג

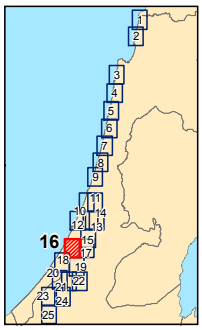

N

1:50,000

0 1 ק"מ

מכון דש"א-רמות של ארץ

המפה הופקה ביחידת הממ"ג, מכון דש"א
רח' הנגב 2, תל-אביב, 66186
טל':03-6388698 פקס: 03-6390580
gis1@spni.org.il | www.deshe.org.il
תאריך הפקת המפה: 27/09/2012

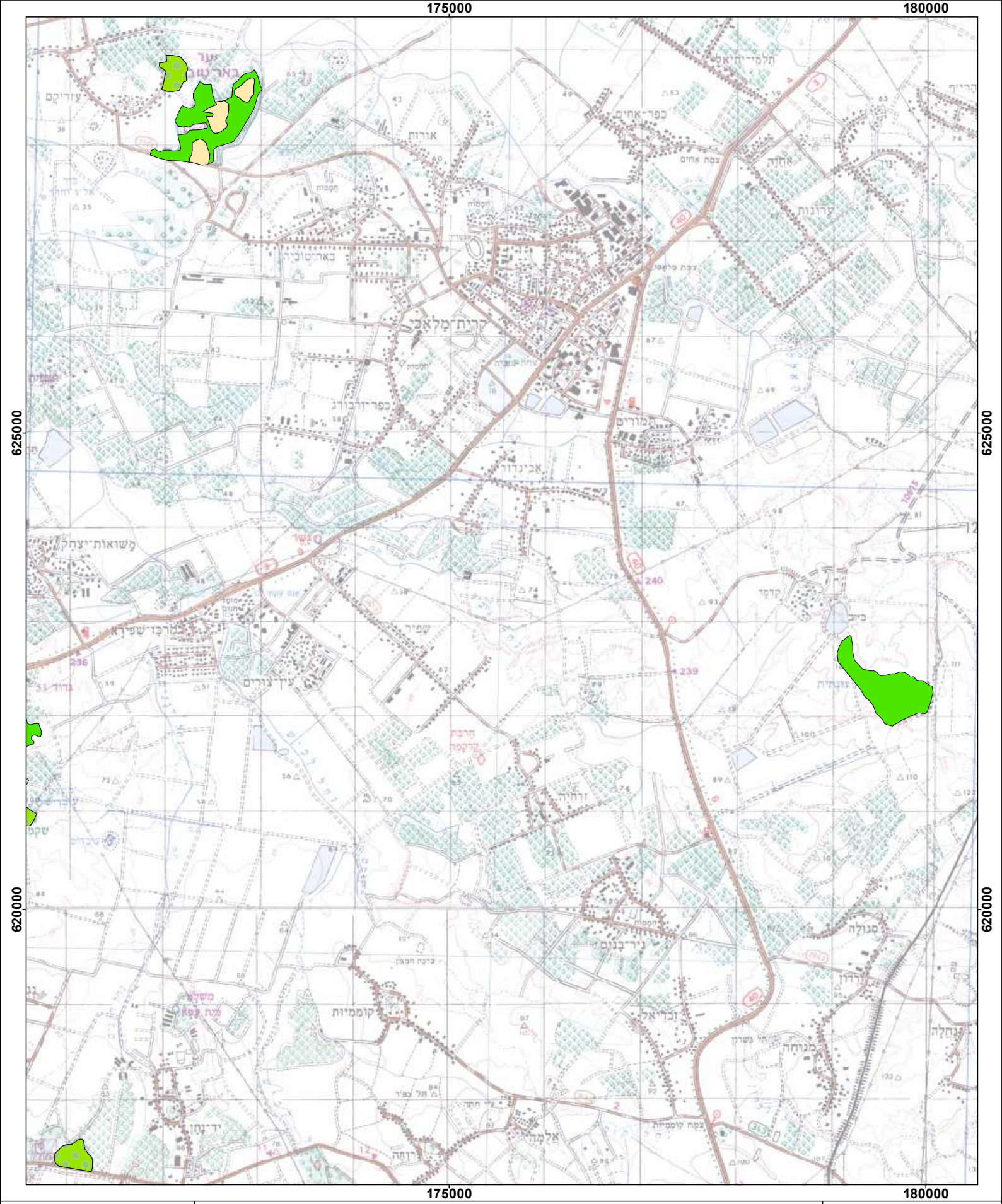

כורכרים

שמושי קרקע

גיליון 17

צומח טבעי

נטע אדם

מחפורות ומחצבות / שטח מיושר

לא סווג

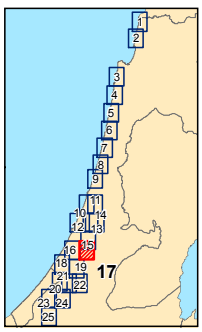

N

1:50,000

0 1 ק"מ

מכון דש"א-רמות של ארץ

המפה הופקה ביחידת הממ"ג, מכון דש"א
רח' הנגב 2, תל-אביב, 66186
טל':03-6388698 פקס: 03-6390580
gis1@spni.org.il | www.deshe.org.il
תאריך הפקת המפה: 27/09/2012

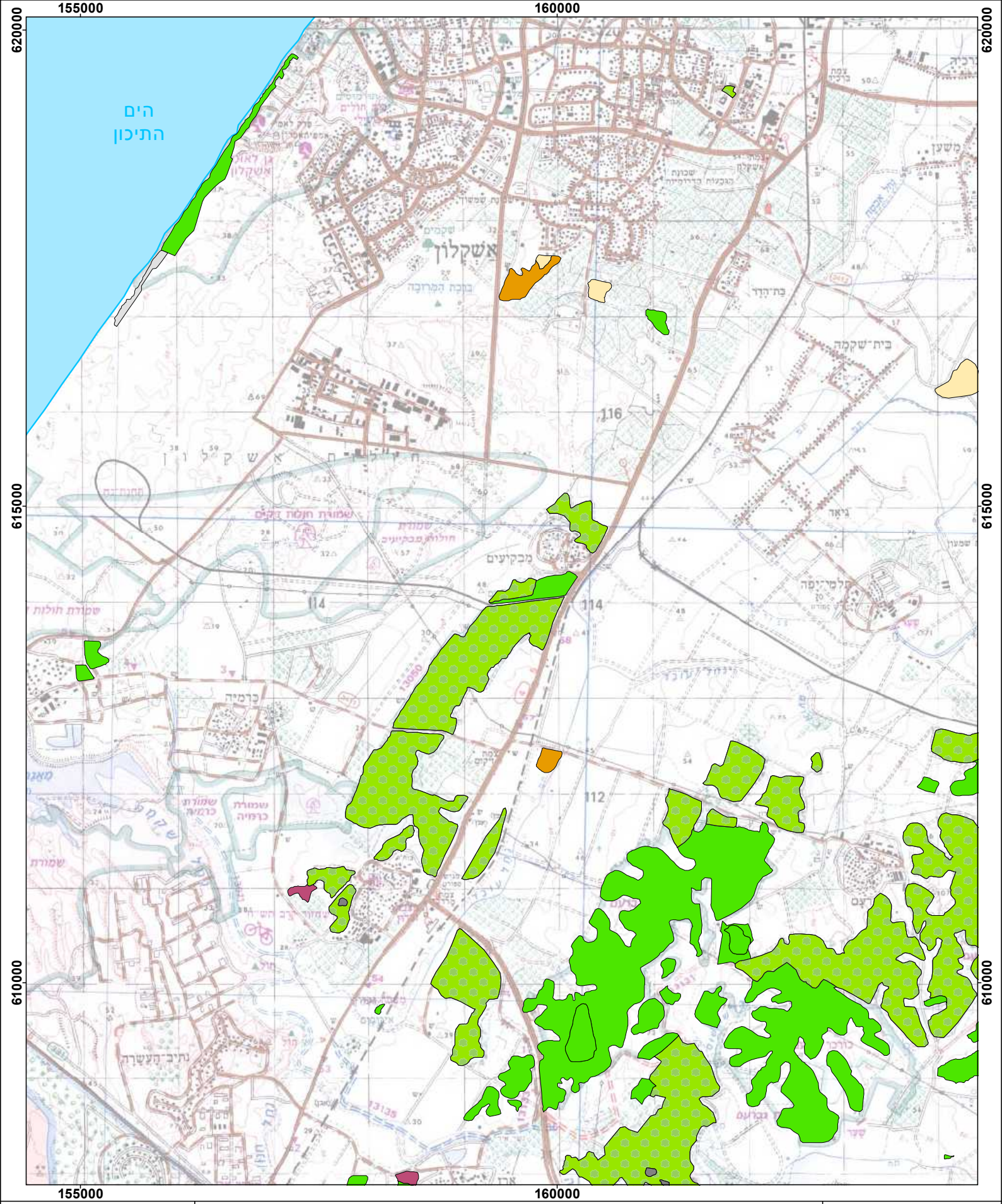

כורכרים

שמושי קרקע

גיליון 18

צומח טבעי
נטע אדם
חקלאות נטושה
מחפורות ומחצבות / שטח מיושר
מזבלה
בינוי
לא סווג

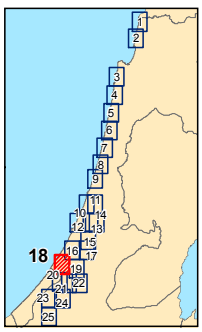

מכון דש"א-רמות של ארץ

המפה הופקה ביחידת הממ"ג, מכון דש"א
רח' הנגב 2, תל-אביב, 66186
טל':03-6388698 פקס: 03-6390580
gis1@spni.org.il | www.deshe.org.il
תאריך הפקת המפה: 27/09/2012

N
1:50,000
0 1
ק"מ

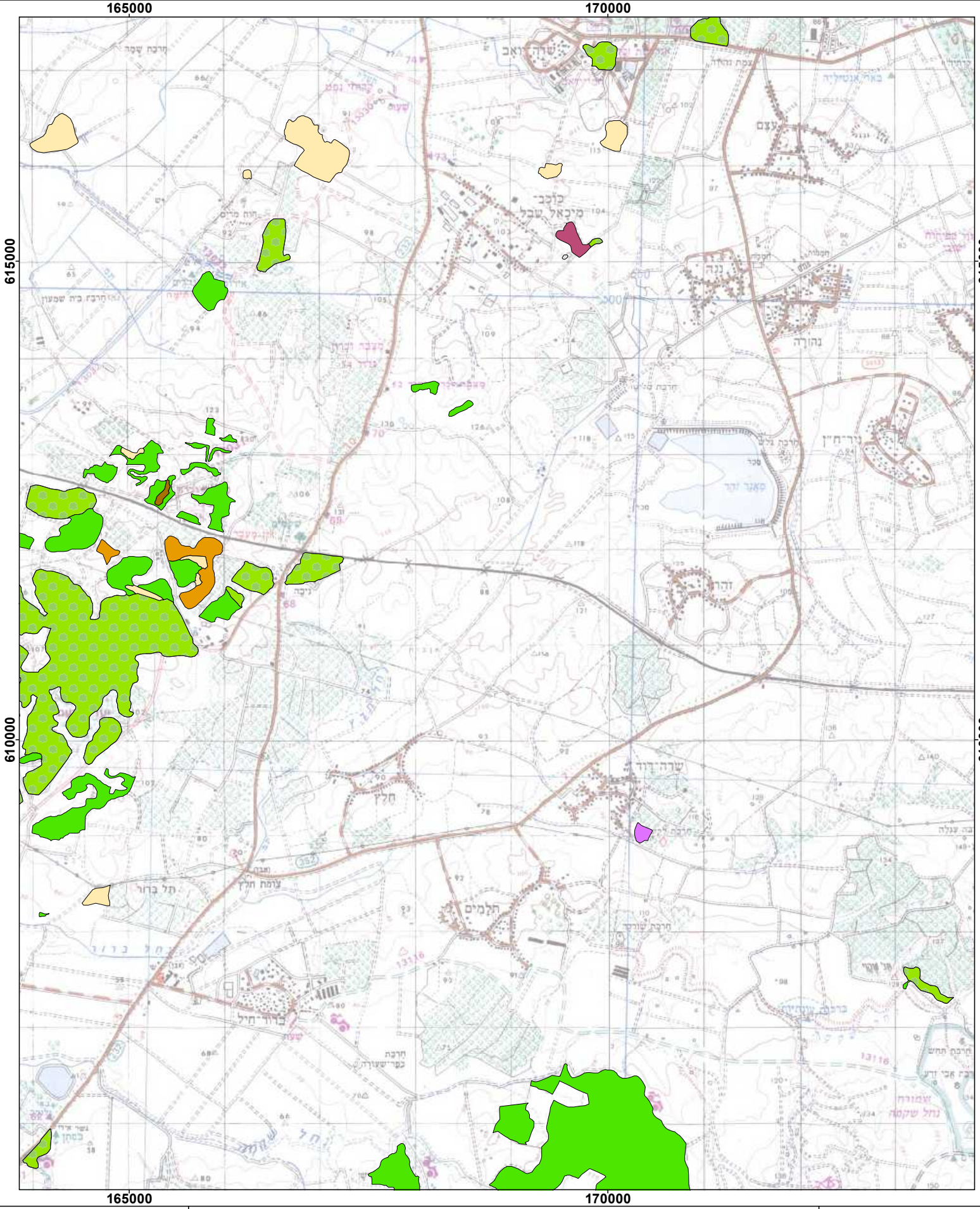
165000
170000
615000
610000
שדה יואב
כוכב מיכאל שבל
נגה
נהורה
ניר חן
דהרה
חלץ
תלמים
ברוך חיל
כורכרים
שמושי קרקע
גיליון 19
צומח טבעי
נטע אדם
חקלאות נטושה
חקלאות
מחפורות ומחצבות / שטח מיושר
עתיקות
מזבלה
לא סווג
1:50,000
0
1
ק"מ
N
מכון דש"א-רמות של ארץ
המפה הופקה ביחידת הממ"ג, מכון דש"א
רח' הנגב 2, תל-אביב, 66186
טל':03-6388698 פקס: 03-6390580
gis1@spni.org.il | www.deshe.org.il
תאריך הפקת המפה: 27/09/2012

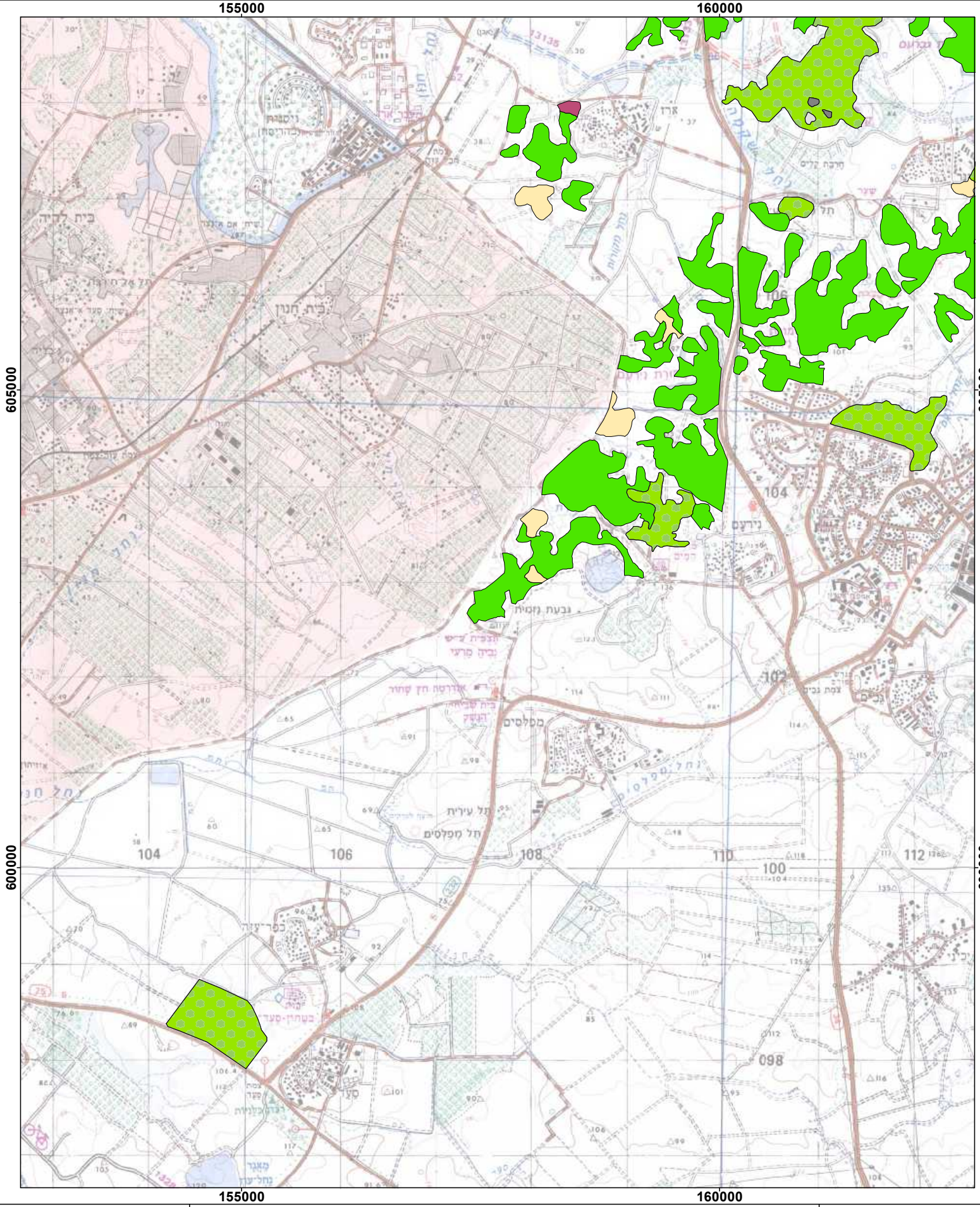

כורכרים

שמושי קרקע

גיליון 20

צומח טבעי
נטע אדם
מחפורות ומחצבות / שטח מיושר
מזבלה
בינוי
לא סווג

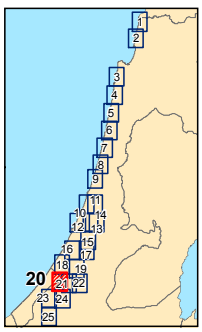

N

0 1:50,000 1

ק"מ

מכון דש"א-רמות של אדף

המפה הופקה ביחידת הממ"ג, מכון דש"א
רח' הנגב 2, תל-אביב, 66186
טל':03-6388698 פקס: 03-6390580
gis1@spni.org.il | www.deshe.org.il
תאריך הפקת המפה: 27/09/2012

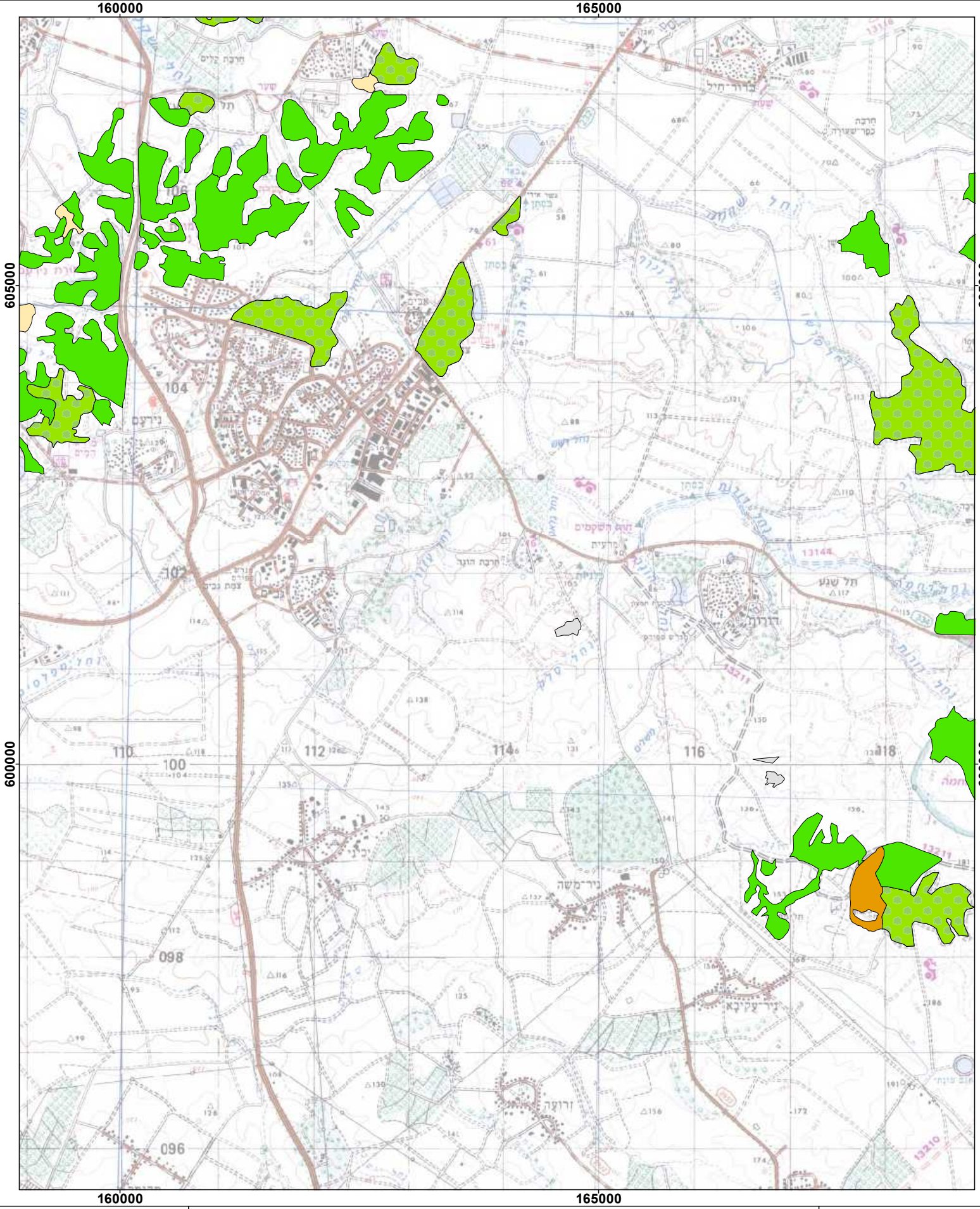

כורכרים

שמושי קרקע

גיליון 21

צומח טבעי

נטע אדם

חקלאות נטושה

מחפורות ומחצבות / שטח מיושר

לא סווג

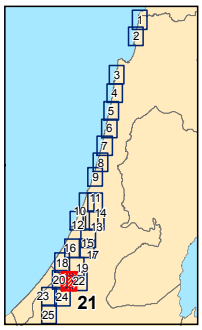

מכון דש"א-רמות של ארץ

המפה הופקה ביחידת הממ"ג, מכון דש"א
רח' הנגב 2, תל-אביב, 66186
טל':03-6388698 פקס: 03-6390580
gis1@spni.org.il | www.deshe.org.il
תאריך הפקת המפה: 27/09/2012

N

1:50,000

0 1 ק"מ

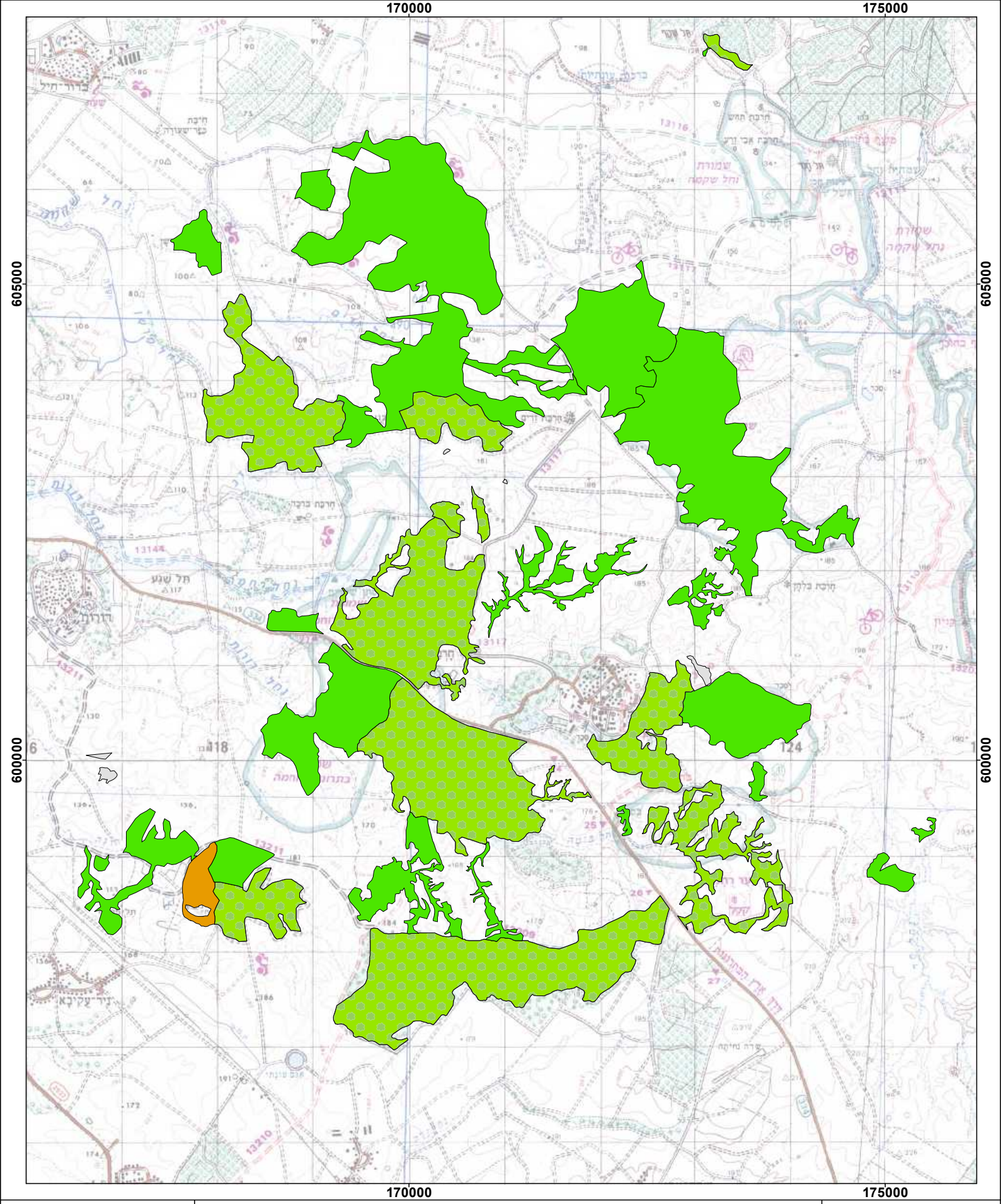

כורכרים

שמושי קרקע

גיליון 22

צומח טבעי

נטע אדם

חקלאות נטושה

לא סווג

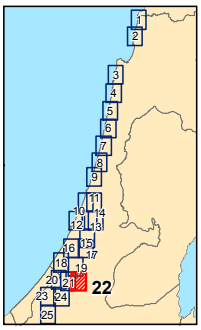

N

0 1:50,000 1

ק"מ

מכון דש"א-רמות של ארץ

המפה הופקה ביחידת הממ"ג, מכון דש"א
רח' הנגב 2, תל-אביב, 66186
טל':03-6388698 פקס: 03-6390580
gis1@spni.org.il | www.deshe.org.il
תאריך הפקת המפה: 27/09/2012

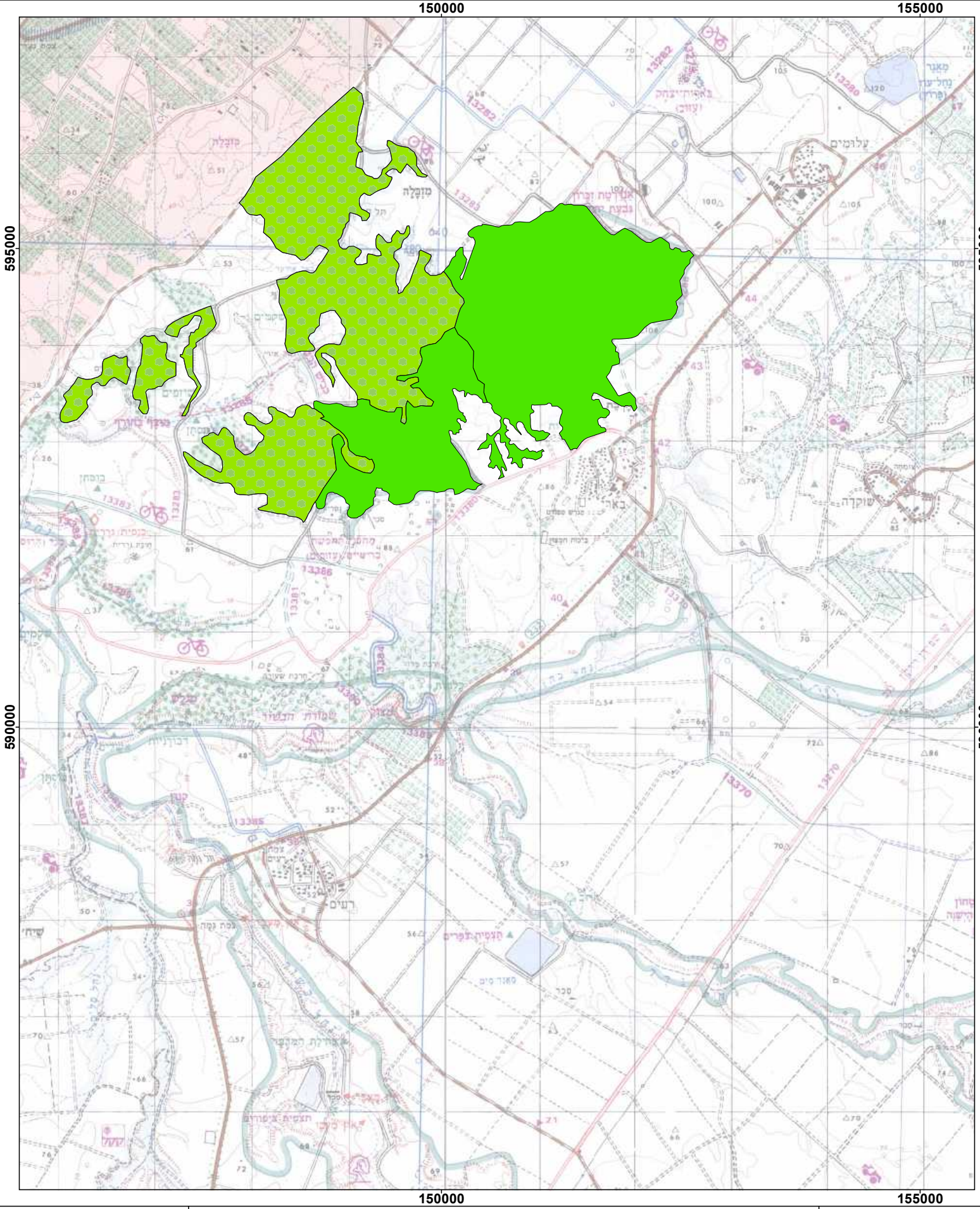

כורכרים

שמושי קרקע

גיליון 23

צומח טבעי

נטע אדם

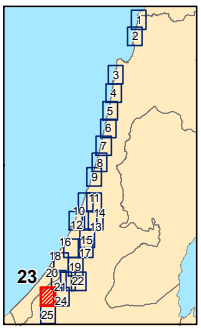

1:50,000

0 1

ק"מ

מכון דש"א-רמות של ארץ

המפה הופקה ביחידת הממ"ג, מכון דש"א
רח' הנגב 2, תל-אביב, 66186
טל':03-6388698 פקס: 03-6390580
gis1@spni.org.il | www.deshe.org.il
תאריך הפקת המפה: 27/09/2012

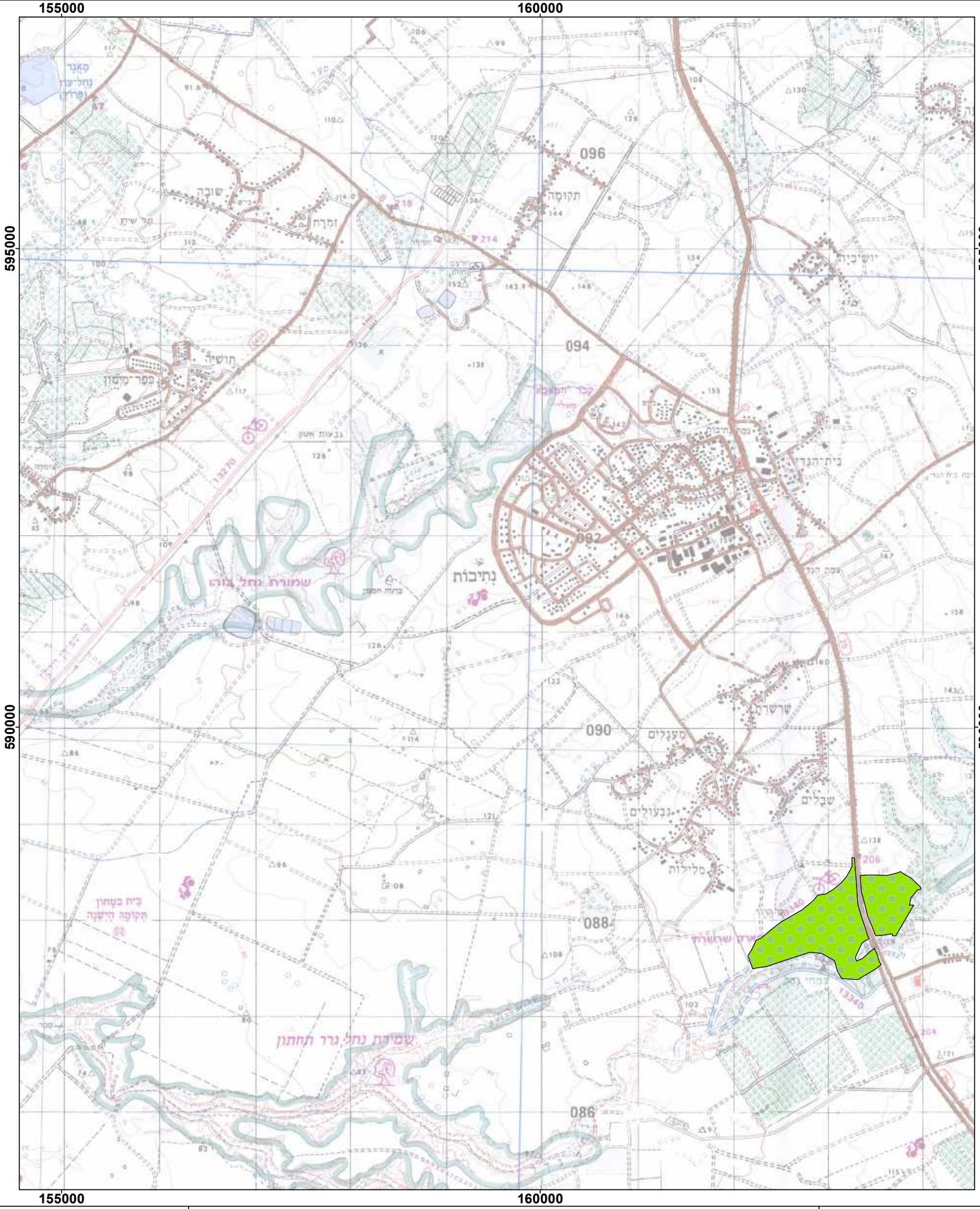

מכון דש"א-רמות של ארץ

המפה הופקה ביחידת הממ"ג, מכון דש"א
רח' הנגב 2, תל-אביב, 66186
טל':03-6388698 פקס: 03-6390580
gis1@spni.org.il | www.deshe.org.il
תאריך הפקת המפה: 27/09/2012

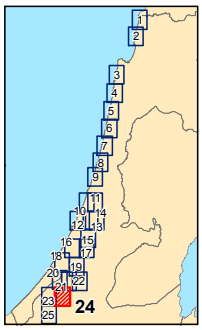

נטע אדם

כורכרים

שמושי קרקע

גיליון 24

N

1:50,000

0 1

ק"מ

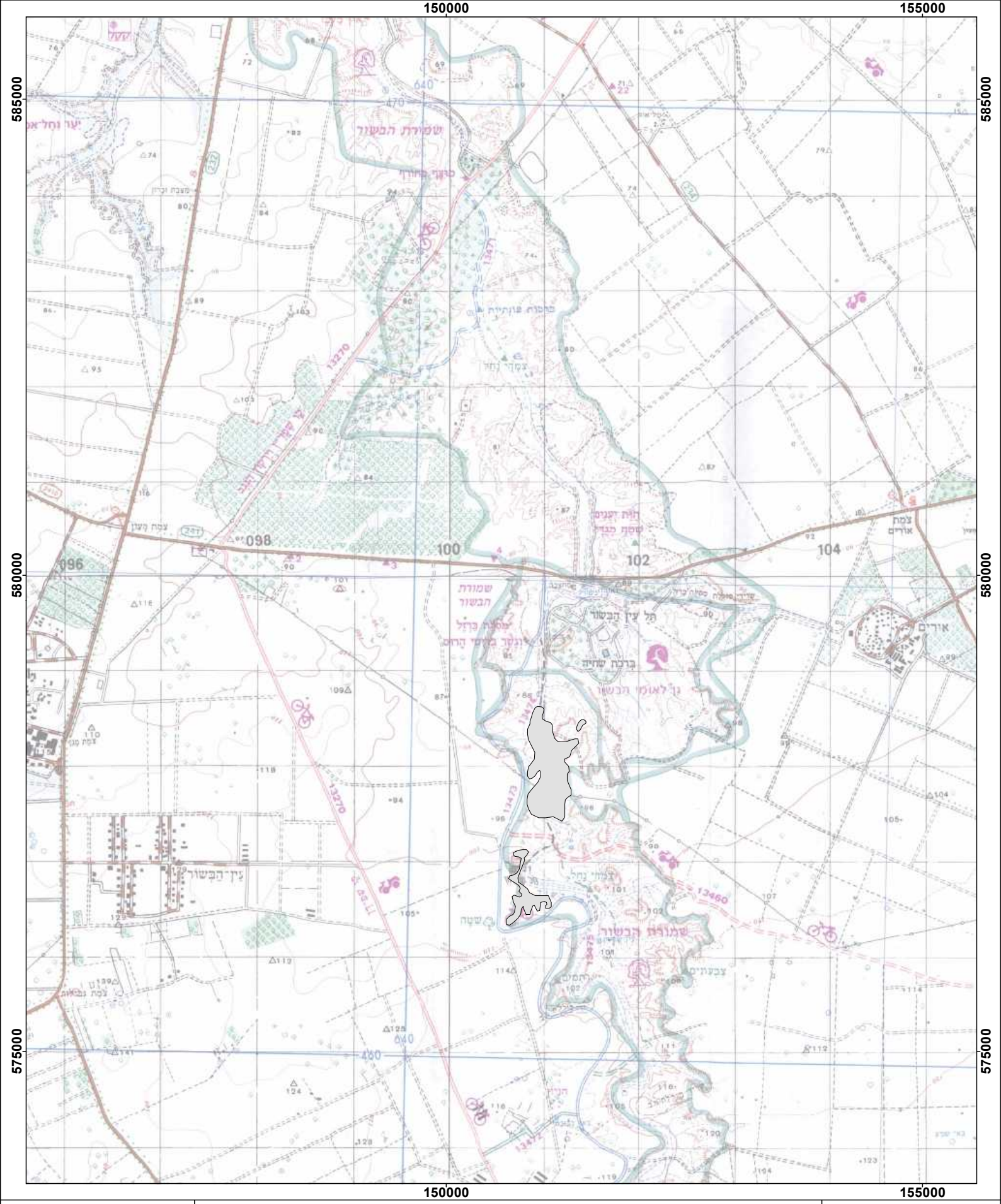

מכון דש"א-רמות של ארץ

המפה הופקה ביחידת הממ"ג, מכון דש"א
רח' הנגב 2, תל-אביב, 66186
טל':03-6388698 פקס: 03-6390580
gis1@spni.org.il | www.deshe.org.il
תאריך הפקת המפה: 27/09/2012

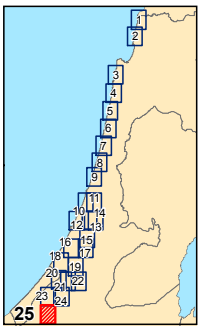

לא סווג

כורכרים

שמושי קרקע

גיליון 25

N

1:50,000

0 1

ק"מ