הערות:
1. תוכנית זו הינה לצורך בתמצאות בלבד ואין לקחת ממנה מדדה.
2. מיפוי הפגמים בוצע באופן סכמטי בלבד ותלוי כי "מצאו פגמים נוספים במהלך הביצוע, על הקבלן לבצע תיקון פגמים שהלכלם לכלל הפגמים שיתגלו בעצמה.
3. יש לקרוא תוכנית זו עם תוכנית 7007-7004,7006-7000

פירוט האחמת פגם רפרט שיקום:

1. סדקים ברוחב עד 0.1 מ"מ - אין לטפל.
2. סדקים ברוחב 0.1-0.3 מ"מ - טיפול עיי פרט 5.
3. סדקים ברוחב 0.3-3 מ"מ - "שפוך עיי פרטים 6,7
4. שברים בבטון, הימרות בטון. דלמינציה והפאות פגומות "שפוכו עיי פרטים 2 או 3 בהתאם לעומק הפגם.
5. פינות פגומות "שפוכו עיי פרט 1
6. פגמי סגרגציה "שפוכו עיי פרט 2 או 4 בהתאם לגמא הסגרגציה בפרטים ובמפרט.
7. קורוזיה והתנפחות הבטון "שפוך בהתאם למפורט בהערות הבלליות ועיי המפרט.
8. ברזל חשוף "שפוך עיי פרט 2
9. אפלורסצה בתכרה "שפוך באמצעות שרפה בלחץ ואיטום וגם עיי פרט 8
10. סגרגציה מעומקת בתכרה "שפוך באמצעות האחזה ומרחים סיבה. גם אזים 340 מחוזקו ומחוזקו.
11. סדקים בפסקה הבטון "שפוך באמצעות מרחים מיקב גם אזים 340 מחוזקו ומחוזקו. ובהתאם להנחיות המפרט ובאישור האדריכל.

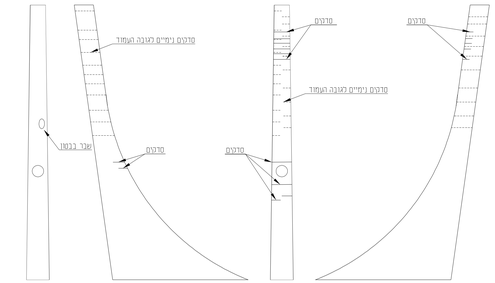

מבטים עמוד מס' 48
1:50

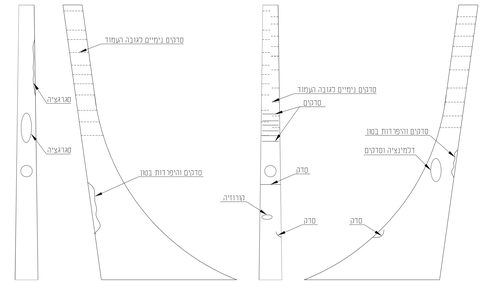

מבטים עמוד מס' 49
1:50

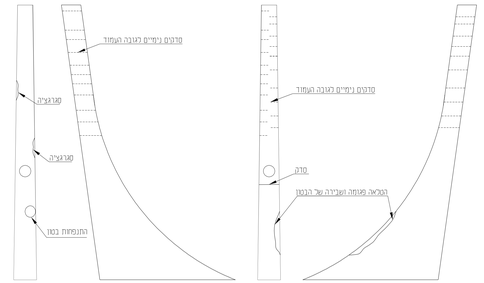

מבטים עמוד מס' 50
1:50

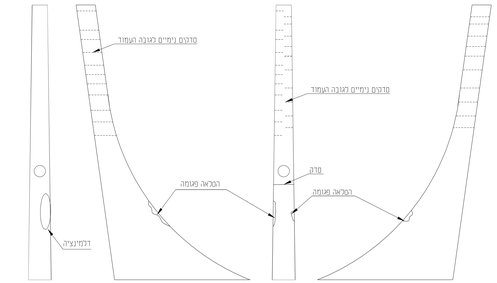

מבטים עמוד מס' 51
1:50

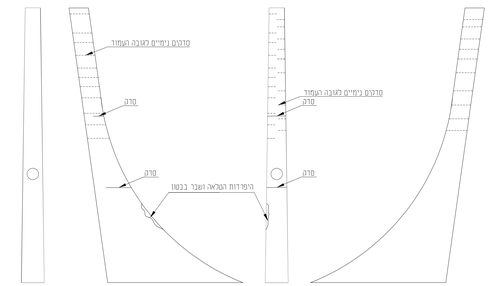

מבטים עמוד מס' 52
1:50

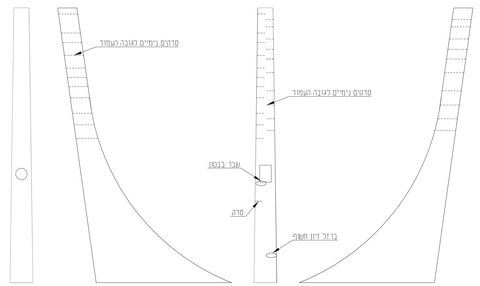

מבטים עמוד מס' 53
1:50

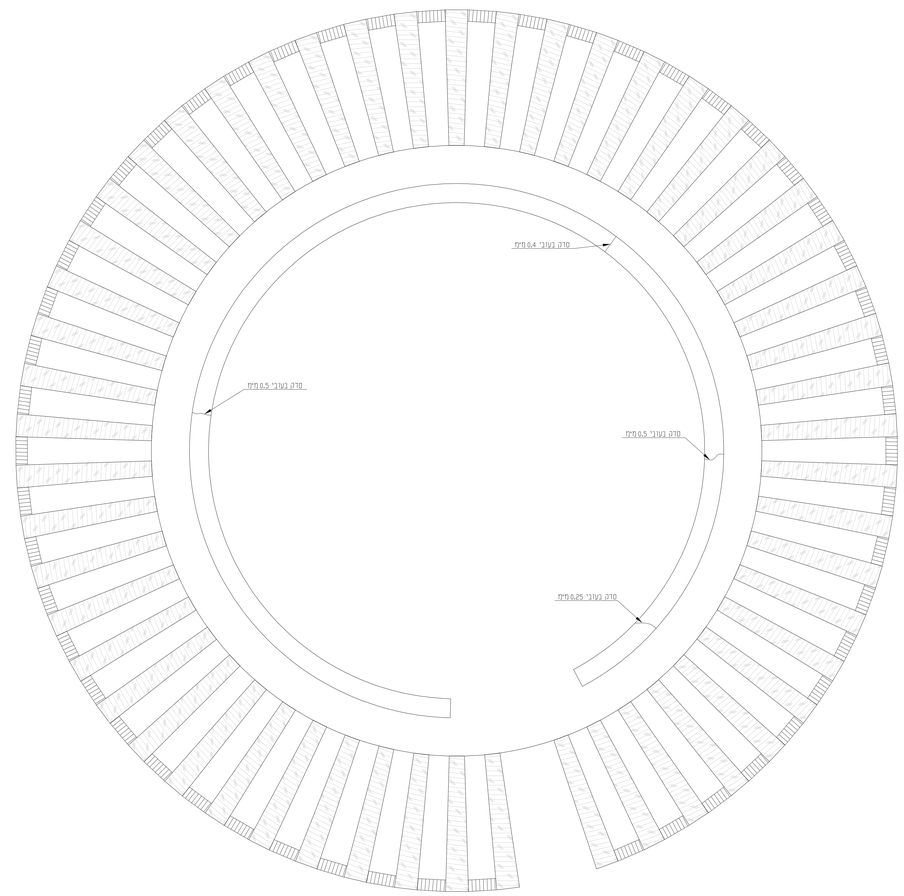

מיפוי פגמים בספסל הבטון
1:50

הערות:
מיפוי הפגמים בוצע באופן סכמטי בלבד.

מהדורה	תאריך	תאור עדכון / אסמכתא / יזום העדכון	אישר
01	28.05.25	עדכון מדד שלום	אע.

כל הזכויות שמורות לנתיבי ישראל - החברה הלאומית למשענות חמבוה בע"מ
אין לשכפל מסמך זה, לעשות בו שימוש או להציגו ללא אישור בכתב.

120 שנה של חזון ועשייה
קרן קיסת לישראל
K.K.L - J.N.F

רות ליברטי-שלו
אדריכלות ושימור
רח' קדימה 18, חיפה 34383
טל': 04-8360332 פקס: 04-8381604
E-MAIL: RLSHALEV@GMAIL.COM

WE JOIN WORLDS
viabridges
רשל וקנבן 6, רמת החייל תל אביב 6971905
6 RAUL WALENBERG ST. RAMAT-HAYAYAL TEL-AVIV 6971905, ISRAEL
מ: +972.3.5325441 T: +972.3.5325440
VIA-BRIDGES.COM

מפתח גיבוגות
פרוייקט:
אנדרטת יד קנדי

שם התכנית:
אנדרטת יד קנדי
מיפוי פגמים בעמודים ובספסל הבטון
עמודים 48-53

מצב תכנון	ראשוני (50)	מתוקן (51)	מפורט (00)	
מקור	ביצוע (01)	לאישור/אישור	למכרז (01)	לביצוע(02)

01	28.05.2025	ס.ב.	א.ע
00	15.09.2022	ס.ב.	א.ע
מהדורה	תאריך	תכנן	אישר

מס' מיילים מתכנן: 2002 קנ"מ: 1:50

שם קבצ תוכנית: SHEET FILE NAME: VIB-ST-KENNEDY-DD-700X.dwg
שם קבצ מודפס: PLOT FILE NAME: VIB-ST-KENNEDY-DD-7005-01.PLT

מהדורה עדכון שלב מדיקם אלמנט/גם ומפלים מקום תחום מס'

VIB-ST-KENNEDY-DD-7005-01